

**TÁPIÓGYÖRGYE KÖZSÉG POLGÁRMESTERÉTŐL**  
**Előterjesztés**

**Tápiógyörgye Községi Önkormányzat**  
**Képviselő-testület**  
**2023. május 22. napján tartandó nyilvános ülésére**

**4. Napirendi pont:**

Tárgy: Előterjesztés Tápiógyörgye Község Önkormányzatának 2022. évi gyermekjóléti és gyermekvédelmi feladatainak ellátásáról készült átfogó értékeléséről

Előterjesztő: Varró István polgármester

Készítette: Turóczy István Zoltánné jegyző, Sebestyén Gabriella szociális ügyintéző, Serfőző-Szabó Henrietta családsegítő

Az előterjesztés elfogadásához egy szavazás szükséges:

1. A határozathoz egyszerű többségi szavazás szükséges.

**Tisztelt Képviselő-testület!**

A gyermekek védelméről és a gyámügyi igazgatásról szóló 1997. évi XXXI. törvény 96.§ (6) bekezdése alapján:

*„A települési önkormányzat és az állam fenntartói feladatainak ellátására a Kormány rendeletében kijelölt szerv a gyermekjóléti és gyermekvédelmi feladatainak ellátásáról minden év május 31-éig – a külön jogszabályban meghatározott tartalommal – átfogó értékelést készít. Az értékelést – települési önkormányzat esetén a képviselő-testület általi megtárgyalást követően – meg kell küldeni a gyámhatóságnak. A gyámhatóság az értékelés kézhezvételétől számított harminc napon belül javaslattal élhet a települési önkormányzat, illetve az állam fenntartói feladatainak ellátására a Kormány rendeletében kijelölt szerv felé, amely hatvan napon belül érdemben megvizsgálja a gyámhatóság javaslatait és állásfoglalásáról, intézkedéséről tájékoztatja”.*

A hatályos jogszabályok által előírt kötelező adatokat az alábbiakban terjesztem Önök elé.

10. számú melléklet a 149/1997. (IX. 10.) Korm. rendelethez

**Tartalmi követelmények a települési önkormányzat és a megyei kirendeltség számára, a Gyvt. 96. §-ának (6) bekezdésében előírt átfogó értékelés elkészítéséhez**

1. A település demográfiai mutatói, különös tekintettel a 0–18 éves korosztály adataira.



**Lakónépesség (3527 fő) megoszlása I.**  
Tápiógyörgye - 2022

Magyar	Bevándorolt	Letelepedett	Egyéb
3506	4	2	15

**Lakónépesség (3527 fő) megoszlása II.**  
Tápiógyörgye - 2022

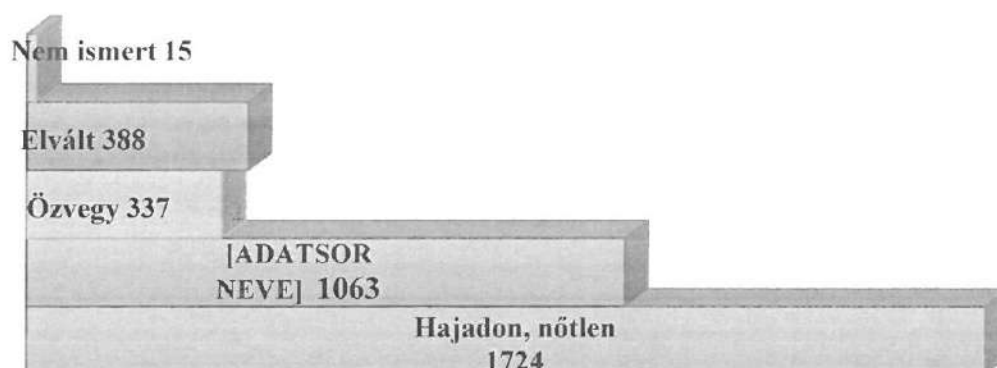

### Korcsoportos bontás - állandó lakosság Tápiógyörgye 2017 - 2022

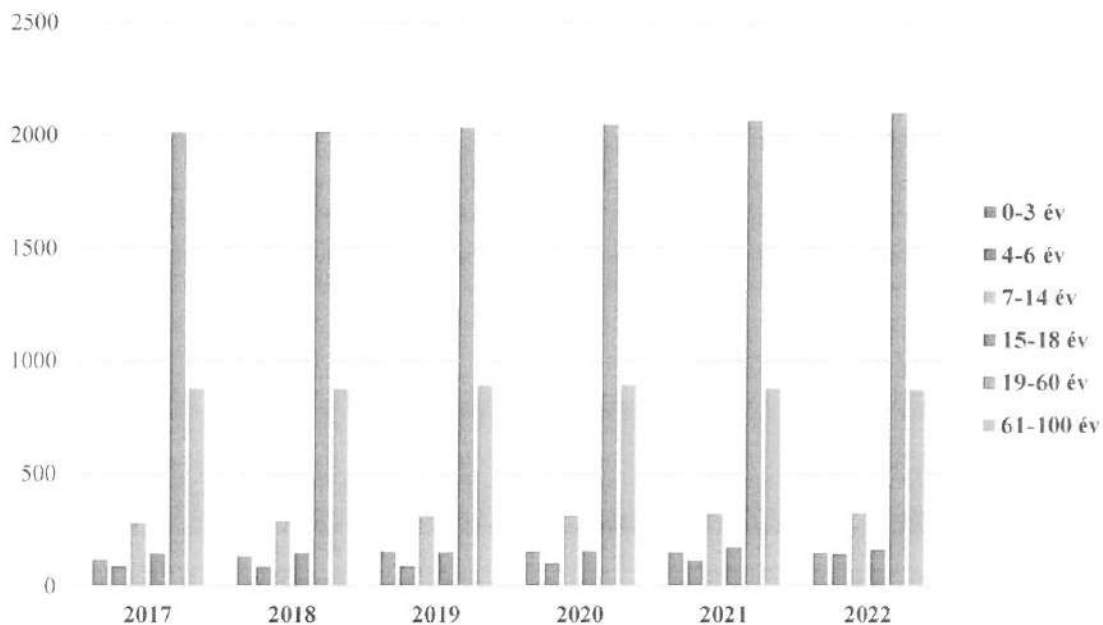

	0-3 év	4-6 év	7-14 év	15-18 év	19-60 év	61-100 év
2017	116	87	280	146	2012	879
2018	134	86	289	149	2014	876
2019	155	88	310	151	2034	893
2020	153	101	311	154	2046	896
2021	150	114	321	171	2063	877
2022	147	141	323	162	2097	871

### Korcsoportos és nemenkénti bontás - állandó lakosság Tápiógyörgye - 2022 (nő / férfi)

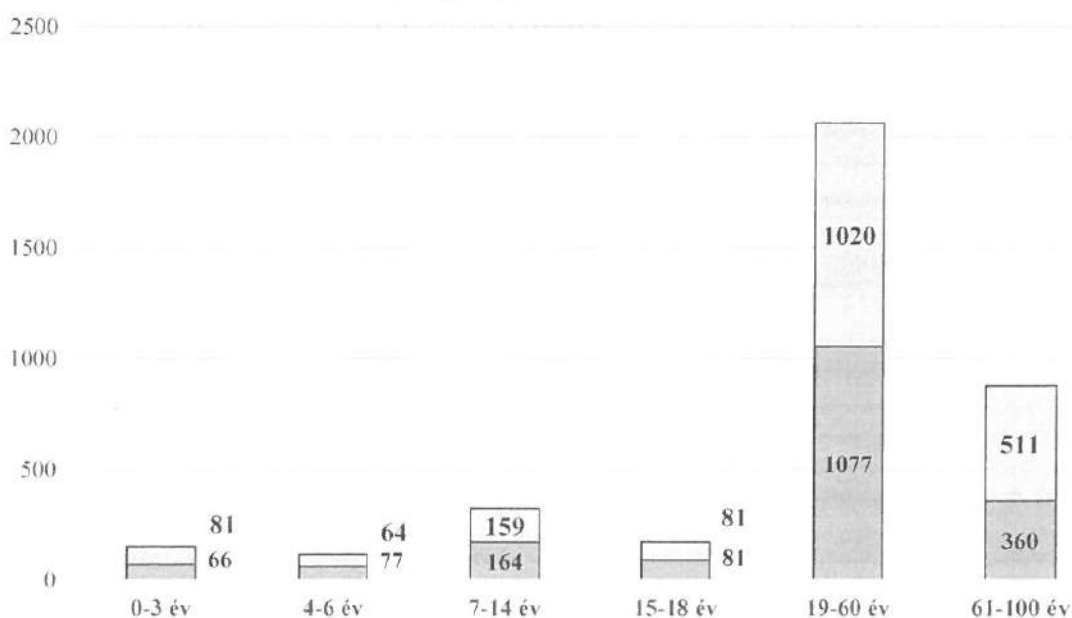

## 2. Az önkormányzat által nyújtott pénzbeli, természetbeni ellátások biztosítása:

### Rendszeres gyermekvédelmi kedvezmény

A rendszeres gyermekvédelmi kedvezményre való jogosultság alapvető feltétele az egy főre jutó jövedelem. Tehát, amelyik kérelmező a törvényben meghatározott összeget meghaladja, nem jogosult az ellátásra. Az önkormányzatot nem terheli kiadás a rendszeres gyermekvédelmi kedvezmény vonatkozásában, mivel ez csak **jogosultságokat biztosít pl.:**

- ingyenes vagy kedvezményes intézményi gyermekétkeztetésre és a szünidei gyermekétkeztetésnek,
- alapösszegű természetbeni támogatást nyújt fogyasztásra készétel, ruházat, valamint tanszer vásárlására felhasználható Erzsébet-utalvány formájában,
- továbbá az 1997. évi XXXI. törvényben és más jogszabályban meghatározott egyéb kedvezményeknek az igénybevételére.

Az önkormányzat 2022-ben sem tudott egyéb pénzbeli vagy természetbeni juttatásokat biztosítani a szociálisan rászorulóknak, mivel saját bevétele még az intézmények működéséhez szükséges kiegészítésekre sem elegendő. Továbbá, ha a működési engedélyekben meghatározott létszámok alá süllyed az ellátottak száma, visszafizetési kötelezettség terheli az önkormányzatot.

2022. december 31. napján rendszeres gyermekvédelmi kedvezményben részesített gyermekek száma: **140** fő, a családok száma: **56**.

### RGYK jogosult gyermekek száma életkor szerint (összesen 140)

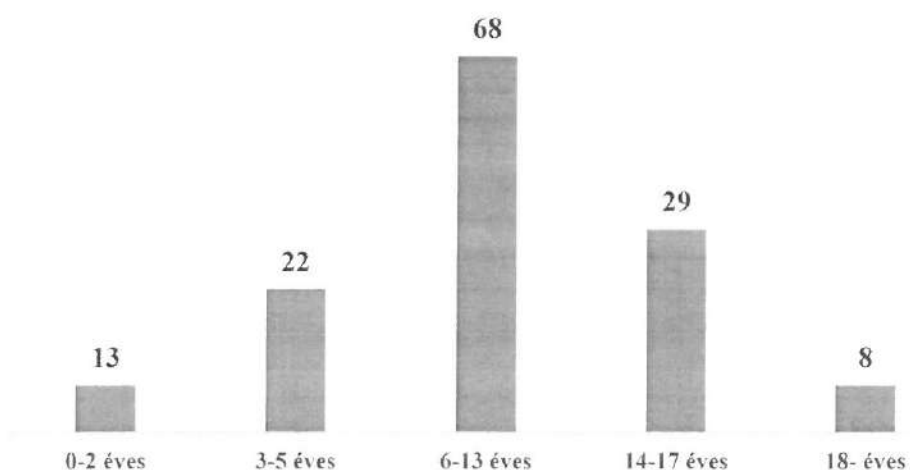

RGYK	2017	2018	2019	2020	2021	2022
Fő	188	179	171	184	137	140
Család	93	87	83	86	59	56

2022-ben két alkalommal a jogosultak alap (6 000 Ft) és emelt összegű (6 500 Ft) értékű pénzbeli támogatásban részesültek.

- **2022. augusztus: alapösszeg: 64 fő (384 000 Ft), emelt összeg: 83 fő (539 500 Ft), összesen: 147 fő (931 000 Ft)**
- **2022. november: alapösszeg: 109 fő (654 000 Ft), emelt összeg: 34 fő (221 000 Ft), összesen: 143 fő (875 000 Ft)**

### **RGYK jogosult családok száma a gyermekek száma szerint (összesen: 56, ebből egyedülálló szülő: 24)**

	1 gyermekes	2 gyermekes	3 gyermekes	4 vagy 5 gyermekes	6 vagy több gyermekes
Családok száma	19	14	13	7	3
Ebből: egyedülálló szülő	9	7	6	1	1

#### **Intézményi- és szünidei gyermekétkeztetés biztosítása**

Az 1997. évi XXXI. törvény a gyermekek védelméről és a gyámügyi igazgatásról 21. § (1) bekezdése értelmében természetbeni ellátásként a gyermek életkorának megfelelő gyermekétkeztetést kell biztosítani a gyermeket gondozó szülő, törvényes képviselő vagy nevelésbe vett gyermek esetén a gyermek ellátását biztosító nevelőszülő kérelmére. Az étkeztetés intézményi- és szünidei gyermekétkeztetésből áll.

A gyermekétkeztetés az önkormányzat konyháján történik.

A szünidei gyermekétkeztetést - bár a lehetőség adott, még mindig kevesen veszik igénybe.

#### **2022. évi szünidei gyermekétkeztetés**

Tavaszi szünet: 18 fő, összesen: 36 adag ebéd.

Nyári szünet: 21 fő, összesen: 1 017 adag ebéd.

Őszi szünet: 0 fő, összesen: 0 adag ebéd.

Téli szünet: 23 fő, összesen: 138 adag ebéd.

3. A szociális igazgatásról és szociális ellátásokról szóló 1993. évi III. törvény (a továbbiakban: Sztv.) 57.§ (1) bekezdés e./ pontjában meghatározott **szociális alapszolgáltatási feladatot, a családsegítést, 2016. január 01. napjától a községi Önkormányzat önállóan látja el.**

## A Család- és Gyermekjóléti Szolgálat családsegítői:

*Az önkormányzat által biztosított személyes gondoskodást nyújtó ellátások bemutatása, gyermekjóléti szolgáltatás biztosítása, gyermekek veszélyeztetettségének okai.*

2022-ben a családsegítői feladatokat

- Serfőző Szabó Henrietta családsegítő látta el.

A gyermekek legfőbb veszélyeztetettségének az oka, hogy a szülők nem tudnak, nem akarnak, nem képesek gyermeket nevelni. Ez főként a lelki segítségüket, és nem elsősorban a fizikai szükségleteiknek a kielégítését jelenti.

A Sztv. 64.§ rendelkezik a kiskorúak érdekvédelméről, miszerint:

„A családsegítés keretében végzett tevékenységnek – a szolgáltatást igénybe vevő érdekében, mások személyiségi jogainak sérelme nélkül – a szükséges mértékig ki kell terjednie az igénybe vevő környezetére, különösen családjának tagjaira. **Kiskorú személyre a családsegítés akkor terjedhet ki, ha**

a) a kiskorú családtagjának ellátása a családsegítés keretében indult, és

b) a kiskorú érdekei – **a gyermekjóléti szolgáltatás igénybevétele nélkül** – e szolgáltatás keretében is megfelelően biztosíthatók.”

### A kezelt problémák típusa és az ellátott ügyfelek száma /2021./

<i>Megnevezés</i>	<i>Kezelt problémák száma</i>	<i>Ellátott ügyfelek száma</i>	<i>Ebből kiskorúak száma</i>
Ideiglenes hatályú elhelyezés	2	2	2
Családi konfliktus	12	8	4
Iskolai, óvodai hiányzás	18	18	18

<i>Megnevezés</i>	<i>Szakmai tevékenység száma (halmozott)</i>
Információnyújtás Tanácsadás Segítő beszélgetés	80 esetben
Családlátogatás	40 esetben
Esetkonferencia	10 esetben

Az óvoda keretében működik a **minibölcsőde** 2018. szeptember 01. napjától. A működési engedélyben engedélyezett létszámig - 8 fő - kihasználásra került.

4-5. hatályon kívül

6. **A felügyeleti szervek által tett megállapítások** bemutatása.

/gyámhatósági, gyermekvédelmi területen végzett szakmai ellenőrzések tapasztalatainak, továbbá a gyermekjóléti és gyermekvédelmi szolgáltató tevékenységet végzők működését engedélyező hatóság ellenőrzésének alkalmával/

- **2022-ben** a gyermekvédelmi munkát nem ellenőrizte felügyeleti szerv (Pest Megyei Kormányhivatal Szociális és Gyámhivatala).

#### **7. Jövőre vonatkozó javaslatok, célok meghatározása a Gyvt. előírásai alapján**

/milyen ellátásokra és intézményekre lenne szükség a problémák hatékonyabb kezelése érdekében, gyermekvédelmiprevenciós elképzelések/

- A mindennapok tapasztalata azt támasztja alá, hogy a meglévő jogintézményeket kell az előírásoknak megfelelően működtetni.
- Minél több szakmaközi megbeszélés.

#### **8. Bűnmegelőzési program**

/főbb pontjainak bemutatása (amennyiben a településen készült ilyen program), valamint a gyermekkorú és a fiatalkorú

bűnelkövetők számának az általuk elkövetett bűncselekmények számának, a bűnelkövetés okainak bemutatása/

2016. májusában elkészült **Tápiógyörgye Közbiztonsági és Bűnmegelőzési Konceptiója**

#### **Hosszú távú cél:**

- Az objektív biztonság és a szubjektív biztonságérzet közelítése és javítása, a meglévőnívós életminőséget javító közbiztonság fenntartása, a bűnözés további csökkentése Tápiógyörgyén.

#### **Középtávú cél:**

- A közösségi bűnmegelőzés rendszerének kiépítése – a bűnmegelőzés társadalmasítása a településen.
- Partnerségi viszony megteremtése az önkormányzat, az illetékes rendészeti szervek, helyiintézményi struktúra, gazdasági élet helyi szereplői, lakossági- civil szerveződések és alakosság minél szélesebb rétege között.

#### **Rövidtávú cél:**

- Az Önkormányzat bűnmegelőzési és közbiztonsági koncepciójának elfogadása, az önkormányzat képviselő testületén belül a már meglévő, és működő szakirányú bizottságfolyamatos működtetése.
- A szubjektív biztonságérzet javítása a prioritások figyelembevételével.

#### **A bűnmegelőzést és a közbiztonságot érintő kiemelt feladatok:**

- a bűn okok feltárása, megállapítása,
- a sértetté válást befolyásoló tényezők feltárása,
- a bűnalkalmak számát redukáló intézkedések megfogalmazása,
- a bűnmegelőzés célrendszerének meghatározása,
- az elsőbbséget élvező célok és a nagy jelentőségű feladatok meghatározása,
- a döntések előkészítése, döntés, majd megrendelés a megfelelő szakmai szervezetek felé,
- a feladatok közös végrehajtására szoros együttműködés az önkormányzat, a szakmai szervezetek, a helyi intézmények, a helyi társadalom tagjai között, és a végrehajtásra való ösztönzés,

- a bűnmegelőzésben együttműködők között folyamatos partnerségi viszony fenntartása.
- a társadalmi megelőzési program és az ezzel kapcsolatos információk hatékony továbbítása, folyamatos kommunikálása.

#### **A bűnmegelőzés kiemelt célcsoportjai:**

- gyermekek, fiatalkorúak és a fiatal felnőttek nemzedéke,
- az időskorúak nemzedéke,
- a hátrányos helyzetű társadalmi réteghez tartozók (HH),
- a halmozottan hátrányos helyzetben lévők (HHH).

#### **A koncepció megvalósulása érdekében elvégzendő feladatok**

- Az Önkormányzat a bűnmegelőzés hatékonyságának fokozása érdekében folyamatosan produktív együttműködést alakít ki a lakossággal, amelyben megfelelő szerepet kell biztosítani a következő tényezőknek: lakossági fórumok szervezése; a civil szervezetekkel megfelelő együttműködést kell kialakítani a bűnmegelőzés érdekében is stb.
- A Képviselő-testület a községben folyó bűnmegelőzési munka tapasztalatairól folyamatosan tájékozódik, kapcsolatot tartanak a rendőrség illetékeseivel, igényeiről és elsősorban szervezőtevékenységgel segítséget nyújtanak (rendőrség) ezen a területen a tantestületeknek.
- Az Önkormányzat folyamatos nyilvánosságot teremt a bűnmegelőzés fontosságának, aktuális és állandó feladatainak lakossági megismertetése és elfogadtatása érdekében.
- A Képviselő-testület évente megtárgyalja és értékeli a község közbiztonsági helyzetét, a közbiztonság javítását és erősítését célzó törekvések érvényesülését, valamint a bűnmegelőzés községi sajátosságait és feladatait.

A gyermekkorú és a fiatalkori bűnelkövetőkről, az általuk elkövetett bűncselekmények számáról nem rendelkezünk adatokkal.

#### **9. A települési önkormányzat és a civil szervezetek közötti együttműködés**

/milyen feladatok, szolgáltatások ellátásában vesznek részt civil szervezetek - alapellátás, szakellátás, szabadidős programok, drogprevenció stb./

- Aktívan közreműködnek a civil szervezetek a gyermekvédelmi feladatok ellátásában.

#### **Rászoruló Személyekért Támogató Operatív Program keretében élelmiszer segélycsomag**

A Szociális és Gyermekvédelmi Főigazgatóság 2017 decembere óta rendszeres gyermekvédelmi kedvezményre (RGYK) való jogosultsága alapján a Rászoruló Személyeket Támogató Operatív Program keretében élelmiszer segélycsomaggal támogatja a jogosultakat.

A programnak két célcsoportja van:

- 0-3 éves gyermekek
- Szociálisan rászoruló, megváltozott munkaképességű, rendkívül alacsony jövedelmű időskorú személyek

A kiválasztásnál a helyi önkormányzatot, vagy a helyi családsegítőt nem kérdezik meg.



**TÁPIÓGYÖRGYE KÖZSÉG POLGÁRMESTERÉTŐL**  
**Előterjesztés**

**Tápiógyörgye Községi Önkormányzat**  
**Képviselő-testületének**  
2023. május 22. napján tartandó **nyilvános** ülésére

**5. Napirendi pont:**

**Tárgy: Előterjesztés a 2022. évi költségvetésről szóló 1/2022. (I.30.) önkormányzati rendelet módosítására**  
**Előterjesztés az Önkormányzat 2022. évi zárszámadási .../2023.(V.22.) számú rendelet-tervezetére**

Előterjesztő: Varró István polgármester

Készítette: Turóczy István Zoltánné jegyző

Melléletek száma: 1 db

Az előterjesztés elfogadásához **egy szavazás** szükséges:

*A döntés meghozatala a **rendelet tekintetében minősített többséget igényel.***

**Tisztelt Képviselő-testület!**

Tápiógyörgye Községi Önkormányzata 2022. évi költségvetéséről szóló rendeletét 2022. január 30. napján tartott ülésén fogadta el a Képviselő-testület.

A Belügyminisztérium Önkormányzati Gazdasági Főosztálya által a Kincstár számára átadott adatok alapján a 2022. októberi felmérésben rögzített adatok figyelembevételével az önkormányzat részére az alábbi jogcímű és összegű előirányzatok kerültek megállapításra:

<b>Támogatási jogcím megnevezése</b>	<b>Előirányzat összege (Ft)</b>	<b>Módosított előirányzat (Ft)</b>	<b>Eltérés (Ft)</b>
2022. évi bérintézkedések támogatása (B111)	2.720.326,-	2.720.326,-	-
A települési önkormányzatok működésének támogatása (B111)	133.847.062,-	133.847.062,-	-
2022. évi bérintézkedések támogatása (B112)	10.908.580,-	11.123.140,-	+214.560,-
Óvodapedagógusok bértámogatása (B112)	53.962.650,-	55.907.250,-	+1.944.600,-
Segítők bértámogatása (B112)	23.373.000,-	23.373.000,-	
Óvodaműködtetési támogatás (B112)	13.420.000,-	13.717.000,-	+297.000,-
Kiegészítő támogatás az óvodapedagógusok minősítéséből adódó többletkiadásokhoz (B112)	2.907.000,-	2.907.000,-	-
2022. évi bérintézkedések támogatása (B1131)	12.560.600,-	12.396.600,-	-164.000,-

Települési önkormányzatok szociális feladatainak egyéb támogatása (B1131)	19.220.626,-	19.220.626,-	-
Szociális ágazati összevont pótlék (B1131)	0	13.314.861,-	+13.314.861,-
Szociális étkeztetés (B1131)	3.390.500,-	3.390.500,-	-
Házi segítségnyújtás (B1131)	2.767.910,-	1.955.650,-	-
A finanszírozás szempontjából elismert szakmai dolgozók bértámogatása (B1131)	40.500.000,-	40.500.000,-	-
Intézmény-üzemeltetési támogatás (B1131)	5.309.000,-	9.829.000,-	+4.520.000,-
Család és gyermekjóléti szolgálat (B1131)	4.287.440,-	4.287.440,-	-
A finanszírozás szempontjából elismert szakmai dolgozók bértámogatása (bölcsőde) (B1131)	8.520.000,-	8.520.000,-	-
Bölcsődei üzemeltetési támogatás (B1131)	5.945.000,-	5.364.000,-	-581.000,-
2022. évi bérintézkedések támogatása (B1132)	1.322.496,-	1.394.820,-	+72.324,-
A finanszírozás szempontjából elismert szakmai dolgozók bértámogatása (gyermekétkeztetés) (B1132)	12.503.040,-	13.186.800,-	+683.760,-
Gyermekétkeztetés intézmény-üzemeltetési támogatása (B1132)	30.649.768,-	46.544.514,-	+15.894.746,-
Rászoruló gyermekek szünidei étkeztetésének tám. (B1132)	861.840,-	600.210,-	-261.630,-
Települési önkormányzatok nyilvános könyvtári és közművelődési feladatainak támogatása (B114)	8.101.793,-	8.101.793,-	-
Iparüzési adó kiesés kompenzálása (B115)	0,-	12.500.114,-	+12.500.114,-
Ukrajnai menekültek (B115)	0,-	2.340.000,-	+2.340.000,-
Polgármesteri illetmény k. (B115)	3.610.011,-	3.610.011,-	-
2021. évi beszámoló 11/L űrlap pótlólagos támogatása (B116)	1.604.246,-	1.604.246,-	+1.604.246,-
2021. évi Hipa kiesés elszámolás (B116)	0	5.643.676,-	+5.643.676,-
<b>ÖSSZESEN</b>	<b>400.688.642</b>	<b>457.899.639</b>	

Kérem, az előterjesztést megvitatni, a rendelet módosítást elfogadásra javasolni.

Tápiógyörgye, 2023. május 9.

Varró István sk.

**TÁPIÓGYÖRGYE KÖZSÉGI ÖNKORMÁNYZATA**  
**KÉPVISELŐ-TESTÜLETÉNEK**  
...../2022. (.....) önkormányzati rendelet-tervezete  
**az Önkormányzat 2022. évi költségvetéséről szóló 1./2022.(I.30.) önkormányzati rendelet**  
**módosításáról**

Tápiógyörgye Községi Önkormányzata Képviselő-testülete az Alaptörvény 32. cikk (2) bekezdésében meghatározott eredeti jogalkotói hatáskörében eljárva, az Alaptörvény 32. cikk (1) bekezdés f) pontjában meghatározott feladatkörében eljárva a következőket rendeli el:

1. § Tápiógyörgye Községi Önkormányzata Képviselő-testülete a 2022. évi költségvetéséről szóló 1/2022.(I.30) önkormányzati rendelete (továbbiakban: Ör.) 3.§ (1)-(2) bekezdése helyébe a következő rendelkezés lép:

„A képviselő-testület Tápiógyörgye Községi Önkormányzat 2022. évi költségvetésének **kiadási összegét 1.600.153,- ezer forintban**

(2) a 2022. évi költségvetésének **bevételi összegét 1.600.153,-e** forintban állapítja meg.

2. § (1) Az Ör. 4.§ (1)-(3) bekezdése helyébe a következő rendelkezés lép:

(1) *A Képviselő-testület a Tápiógyörgye Község Önkormányzat 2022. évi költségvetési kiadásán belül*

(2)

<b>a működési célú kiadások előirányzata</b>	<b>854.629</b>	<b>1.371.950</b>	<b>+517.321</b>
<i>ebből:</i>			
- a személyi jellegű kiadások	341.168	355.902	+14.734
- a munkaadókat terhelő járulékok	44.625	45.070	+445
- dologi kiadások	284.922	384.243	+99.321
- a pénzeszköz átadások	3.057	21.900	+18.843
- ellátottak pénzbeli juttatásai	450	2.343	+1.893
- általános tartalék		4.000	+4.000
- a céltartalék	407	178.492	+178.085
- hitel törlesztés	180.000	380.000	+200.000

(2)

<b>a felhalmozási kiadások előirányzata</b>	<b>14.913</b>	<b>228.203</b>	<b>+213.290</b>
<i>ebből:</i>			
- beruházások	0	11.402	+11.402
- felújítások	0	201.888	+201.888
- egyéb kiadás			
-felhalmozási célú pénzeszköz átadás	130	130	
-megelőlegezések visszafizetése	14.783	14.783	
<b>Összesen:</b>	<b>869.541</b>	<b>1.600.153</b>	<b>+730.612</b>

összegekkel hagyja jóvá.

(3)A 2022. évi költségvetésének **bevételei összegét** az alábbi bontásban hagyja jóvá.

- intézményi működési bevételek	134.843	167.867	+33.024
- közhatalmi bevételek	46.050	48.129	+2.079
- önkormányzat költségvetési támogatás	400.689	457.900	+57.211
- támogatásértékű bevételek	80.048	87.657	+7.609
- Előlegek	14.783	19.756	+4.973
- Pénzforgalom nélküli bevételek	0	321.459	+321.459
-Vagyon értékesítéséből származó felhalmozási bevétel	0	6.000	+6.000
Működési célú átvett pénzeszközök	0	15.240	+15.240
Felhalmozási célú átvett pénzeszközök	13.130	96.144	+83.014
- Rulirozó hitelfelvétel	180.000	380.000	+200.000
<b>Összesen:</b>	<b>869.541,-</b>	<b>1.600.153</b>	<b>+730.612</b>

3.§ Ez a rendelet a kihirdetése napján lép hatályba és azt követő napon hatályát veszti.

/:Varró István:/  
polgármester

/:Turóczy István Zoltánné:/  
jegyző

Záradék:

A rendeletet a Képviselő-testület 2023. május .....napján tartott ülésén fogadta el.

Hatályos: 2023. május ..... napjától

/:Turóczy István Zoltánné:/  
jegyző

**Tápiógyörgye Községi Önkormányzata Képviselő-testületének 2022. évi költségvetési  
rendelet módosításáról szóló 1/2022.(I.30.) önkormányzati rendelet előzetes  
hatásvizsgálata**

**I.**

A 2011. január 1-jétől hatályos, a jogalkotásról szóló 2010. évi CXXX. törvény (a továbbiakban Jat.) 17. §-a szerint:

„(1) *A jogszabály előkészítője – a jogszabályban feltételezett hatásaihoz igazodó részletességű – előzetes hatásvizsgálat elvégzésével felméri a szabályozás várható következményeit.*

(2) *A hatásvizsgálat során vizsgálni kell*

*a.) a tervezett jogszabály valamennyi jelentősnek ítélt hatását, különösen*

*aa.) társadalmi, gazdasági, költségvetési hatásait*

*ab.) környezeti és egészségi következményeit,*

*ac.) adminisztratív terheket befolyásoló hatásait, valamint*

*b.) a jogszabály megalkotásának szükségességét, a jogalkotás elmaradásának várható következményeit, és*

*c.) a jogszabály alkalmazásához szükséges személyi, tárgyi és pénzügyi feltételeket.”*

**II.**

Tápiógyörgye Községi Önkormányzatának 2022. évi költségvetési rendelet módosítás tervezetében (továbbiakban Tervezet) foglaltak várható hatásai – a Jat 17. §.(2) bekezdésében foglalt elvárások tükrében – az alábbiak szerint összegezhetők:

**1. A tervezett jogszabály valamennyi jelentősnek ítélt hatása**

E körben a Jat szerint „különösen” a következő kategóriákat kell vizsgálni.

**a.) A jogszabály társadalmi, gazdasági, költségvetési hatásai**

aa.) A Tervezet társadalmi hatásai: Indokolt a tárgyévi költségvetés módosítás elfogadása az Önkormányzat és intézményeinek működésének biztosítása érdekében.

A Tervezet gazdasági, költségvetési hatásai:

A Tervezet révén Tápiógyörgye Községi Önkormányzatának 2022. évi költségvetésének bevételi és kiadási főösszege 1.286.440,- e Ft-ra módosul.

ab.) A jogszabály környezeti és egészségi következményei:

A Tervezetben foglaltaknak a jelenlegi helyzethez viszonyított, számottevő környezeti és egészségi következményei, eltérései nincsenek.

ac.) A jogszabály adminisztratív terheket befolyásoló hatásai:

A Tervezet a jelenlegihez képest jelentős adminisztratív terheket nem keletkeztet, ez főként annak köszönhető, hogy az újraszabályozásra jogszabályi előírások miatt kerül sor.

**2. A jogszabály megalkotásának szükségessége, a jogalkotás elmaradásának várható következményei:**

Az államháztartásról szóló 2011. évi CXCV. törvény 34.§ (1)-(4) bekezdése és az államháztartásról szóló törvény végrehajtásáról szóló 368/2011. (XII. 31.) Korm. rendelet 42-44.§ teszi indokolttá.

**3. A jogszabály alkalmazásához szükséges személyi, szervezeti, tárgyi és pénzügyi feltételek:**

A Tervezet elfogadása esetén az új rendelet alkalmazása a jelenlegi szabályozáshoz képest többlet személyi feltételt nem igényel.



Összesítő táblázatok a 2022. évi Költségvetési rendelet módosításához

(adatok ezer Ft-ban)

Tápiógyörgye Község Önkormányzat

S.szám	Megnevezés	Rovat kód	2021. év	2022. év	2022. I. mód.	2022. II. mód.	Különbözet
1	Személyi juttatások	K1	82.303	94.957	94.957	96.269	+1.312
2	Munkaadókat terhelő járulékok és szociális hozzájárulási adó	K2	12.314	12.344	12.344	11.337	-1.007
3	Dologi kiadások	K3	120.810	124.760	159.771	168.969	+9.198
4	Ellátottak pénzbeli juttatásai	K4	3.214	450	1.100	2.343	+1.243
5	Egyéb működési célú kiadások	K5	21.423	3.464	190.468	204.392	+13.924
6	Beruházások	K6	1.020	-	7.679	8.398	+719
7	Felújítások	K7	11.451	-	121.999	201.888	+79.889
8	Egyéb felhalmozási célú kiadások	K8	687	130	130	130	0
9	Finanszírozási kiadások	K9	533.997	532.121	586.624	787.107	+200.483
	<b>Kiadások összesen</b>	<b>K</b>	<b>787.220</b>	<b>737.105</b>	<b>1.175.072</b>	<b>1.480.832</b>	<b>+305.760</b>
10	Működési célú támogatások államháztartáson belülről	B1	451.664	480.736	506.522	539.113	+32.591
11	Felhalmozási célú támogatások államháztartáson belülről	B2	13.000	13.000	13.000	94.546	+81.546
12	Közhatalmi bevételek	B3	36.346	46.050	46.050	48.129	+2.079
13	Működési bevételek	B4	42.431	33.528	39.270	60.457	+21.187
14	Felhalmozási bevételek	B5	580	-	360	6.000	+5.640
15	Működési célú átvett pénzeszközök	B6			7.496	15.240	+7.744
16	Felhalmozási célú átvett pénzeszközök	B7	1.619	130	1.598	1.598	0
17	Finanszírozási bevételek	B8	241.580	194.783	560.776	715.749	+154.973
	<b>Bevételek összesen</b>	<b>B</b>	<b>787.220</b>	<b>768.227</b>	<b>1.175.072</b>	<b>1.480.832</b>	<b>+305.760</b>

Polgármesteri Hivatal

S.szám	Megnevezés	Rovat kód	2021. év	2022. év	2022. I. mód.	2022. II. mód.	Különbözet
1	Személyi juttatások	K1	48.543	56.318	58.033	60.464	+2.432
2	Munkaadókat terhelő járulékok és szociális hozzájárulási adó	K2	7.650	7.321	7.321	7.559	+238
3	Dologi kiadások	K3	10.106	9.165	9.788	11.583	+1.795
4	Beruházások	K6	36	-0	0		

	<b>Kiadások összesen</b>	<b>K</b>	<b>66.335</b>	<b>72.804</b>	<b>75.143</b>	<b>79.607</b>	<b>+4.464</b>
	Működési célú támogatások államháztartáson belülről	B1			2.145	5.079	+2.934
5	Működési bevételek	B4	4.763	6.580	6.733	830	-5.903
5	Finanszírozási bevételek	B8	61.572	66.224	66.264	73.698	+7.434
	<b>Bevételek összesen</b>	<b>B</b>	<b>66.335</b>	<b>72.804</b>	<b>75.143</b>	<b>79.607</b>	<b>+4.464</b>

### Községi Gondozási Központ

S.szám	Megnevezés	Rovat kód	2021. év	2022. év	2022. I. mód.	2022. II. mód.	Különbözet
1	Személyi juttatások	K1	73.465	78.900	81.654	86.534	+4.880
2	Munkaadókat terhelő járulékok és szociális hozzájárulási adó	K2	11.387	10.530	10.530	11.694	+1.164
3	Dologi kiadások	K3	54.058	56.082	57.972	70.994	+13.022
4	Beruházások	K6	143	-	-		
	<b>Kiadások összesen</b>	<b>K</b>	<b>139.053</b>	<b>145.512</b>	<b>150.156</b>	<b>169.223</b>	<b>+19.067</b>
5	Működési bevételek	B4	51.520	56.601	56.679	61.081	+4.402
6	Finanszírozási bevételek	B8	87.533	88.911	93.477	108.142	14.665
	<b>Bevételek összesen</b>	<b>B</b>	<b>139.053</b>	<b>144.612</b>	<b>150.156</b>	<b>169.223</b>	<b>+19.067</b>

### Tápiógyörgye Községi Könyvtár és Művelődési Ház

S.szám	Megnevezés	Rovat kód	2021. év	2022. év	2022. I. mód.	2022. II. mód.	Különbözet
1	Személyi juttatások	K1	6.796	8.697	9.697	9.839	+142
2	Munkaadókat terhelő járulékok és szociális hozzájárulási adó	K2	954	1.131	1.131	1.181	+51
3	Dologi kiadások	K3	7.215	7.231	9.638	10.121	+483
4	Beruházási kiadások	K6			448	448	0
	<b>Kiadások összesen</b>	<b>K</b>	<b>14.965</b>	<b>17.059</b>	<b>20.914</b>	<b>21.589</b>	<b>+675</b>
	Működési célú támogatások államháztartáson belülről	B1			1.365	1.365	0
5	Működési bevételek	B4	271	31	250	400	+150
6	Finanszírozási bevételek	B8	14.694	17.028	19.299	19.824	+525
	<b>Bevételek összesen</b>	<b>B</b>	<b>14.965</b>	<b>17.059</b>	<b>20.914</b>	<b>21.589</b>	<b>+675</b>



Tápiógyörgye Községi Konyha és Étterem

S.szám	Megnevezés	Rovat kód	2021. év	2022. év	2022. I. mód.	2022. II. mód.	Különbözet
1	Személyi juttatások	K1	22.937	22.816	22.816	22.816	0
2	Munkaadókat terhelő járulékok és szociális hozzájárulási adó	K2	3.555	2.966	2.966	2.966	0
3	Dologi kiadások	K3	59.990	60.331	89.425	88.305	+26.172
4	Beruházások	K6	3.264	-	1.510	1.600	+90
	<b>Kiadások összesen</b>	<b>K</b>	<b>89.746</b>	<b>86.113</b>	<b>89.425</b>	<b>115.687</b>	<b>+26.262</b>
5	Működési bevételek	B4	35.803	38.102	38.328	44.698	+6.370
6	Finanszírozási bevételek	B8	53.942	48.011	51.097	70.989	+19.892
	<b>Bevételek összesen</b>	<b>B</b>	<b>89.746</b>	<b>86.113</b>	<b>89.425</b>	<b>115.687</b>	<b>+26.262</b>

Tápiógyörgye Kastélykert Óvoda és Mini Bölcsőde

S.szám	Megnevezés	Rovat kód	2021. év	2022. év	2022. I. mód.	2022. II. mód.	Különbözet
1	Személyi juttatások	K1	68.207	79.480	79.480	79.980	0
2	Munkaadókat terhelő járulékok és szociális hozzájárulási adó	K2	10.572	10.332	10.332	10.332	0
3	Dologi kiadások	K3	24.101	27.354	27.793	34.271	+6.477
4	Beruházások	K6	32	-	520	956	+436
	<b>Kiadások összesen</b>	<b>K</b>	<b>102.912</b>	<b>117.165</b>	<b>118.125</b>	<b>125.539</b>	<b>+7.413</b>
4	Működési bevételek	B4	308	1	401	401	0
5	Finanszírozási bevételek	B8	102.604	117.164	117.724	125.138	+7.413
	<b>Bevételek összesen</b>	<b>B</b>	<b>102.912</b>	<b>117.165</b>	<b>118.125</b>	<b>125.539</b>	<b>+7.413</b>



*Tápiógyörgye Község Önkormányzat Képviselő-testületének  
...../2023. (V.22) önkormányzati rendelete  
az önkormányzat 2022. évi költségvetésének zárszámadásáról*

Tápiógyörgye Községi Önkormányzat Képviselő-testülete az államháztartásról szóló 2011. évi CXCV. törvény 91.§ (1) bekezdésében kapott felhatalmazás alapján, Magyarország Alaptörvénye 32. cikk (2) bekezdésében megállapított feladatkörében az önkormányzat 2022. évi költségvetésének zárszámadásáról a következőket rendeli el:

### **1. A rendelet hatálya**

1. § A rendelet hatálya az önkormányzatra valamint az önkormányzat költségvetési szerveire terjed ki. A rendelet az önkormányzat, valamint az önkormányzat költségvetési szerveinek adatait az önkormányzat 2022. évi költségvetéséről szóló 1/2021.(I/18.) önkormányzati rendeletben meghatározott címrend szerint tartalmazza.

### **2. Az önkormányzat és költségvetési szervei 2022. évi költségvetésének teljesítése**

2. § A képviselő-testület az önkormányzat 2022. évi költségvetése teljesítését az alábbiak szerint fogadja el:

Előirányzat megnevezése	Eredeti előirányzat	Módosított előirányzat	adatok ezer Ft	
			2022. évi teljesítés	Teljesítés alakulása (%)
Kiadások fősszege	869.541	1.600.153	1.182.903	73,92
Bevételek fősszege	869.541	1.600.153	1.548.674	96,78

### **3. A költségvetési bevételek**

3. § (1) Az önkormányzat 2022. évi költségvetési bevételei eredeti előirányzatait, a módosított előirányzatokat, az év végi teljesítést, valamint a teljesülés alakulását az 1. melléklet bevételi forrásonkénti bontásban tartalmazza.

(2) A bevételek forrásonkénti részletezését (a fent meghatározott előirányzatok és teljesítések tagolásában) a 1. melléklet tartalmazza az önkormányzatra, valamint az önkormányzat költségvetési szerveire összevontan.

### **4. A költségvetési kiadások**

4. § (1) Az önkormányzat 2022. évi költségvetési kiadásai eredeti előirányzatait a módosított előirányzatokat, az év végi teljesítést, valamint a teljesülés alakulását az 1. melléklet kiadási jogcím szerinti bontásban tartalmazza.

(2) A Képviselő-testület az önkormányzat és a költségvetési szervei kiadásainak teljesítését és a teljesítés alakulását a 1., 2., 3., 4., 5., 6., 7. melléklet szerint fogadja el.

(3) Az önkormányzat működési, fenntartási kiadási előirányzatainak 2022. évi teljesítését a Képviselő-testület a következők szerint hagyja jóvá:

adatok ezer Ft-ban

Előirányzat megnevezése	Eredeti Előirányzat	Módosított előirányzat	2022. évi teljesítés	Teljesítés alakulása (%)
<b>Összesen:</b>	<b>865.948</b>	<b>1.386.733</b>	<b>1.103.801</b>	<b>79,60</b>
Ebből:				
- személyi jellegű kiadások:	341.168	355.902	335.416	94,24
- munkaadókat terhelő járulékok:	44.625	45.070	41.908	92,99
- dologi kiadások:	284.922	384.243	354.615	92,29
- ellátottak pénzbeli juttatásai:	450	2.343	1.465	62,55
- egyéb működési célú kiadások:	3.464	204.392	19.085	9,34
- ÁHT-n belüli megelőlegezések visszafizetése:	14.783	14.783	14.783	100
- hitel, kölcsön törlesztés:	180.000	380.000	336.529	88,56

(4) A Képviselő-testület az önkormányzat és a költségvetési szervei működési kiadásainak előirányzatait teljesítését és a teljesítés alakulását kiemelt előirányzatonként a 1. melléklet szerint fogadja el.

(5) Az államháztartási mérleget a 24. melléklet tartalmazza.

(6) Az önkormányzat beruházási, felújítási és felhalmozási kiadásainak 2022. évi teljesítését és a teljesítés alakulását az alábbiak szerint hagyja jóvá:

adatok ezer Ft-ban

Előirányzat megnevezése	Eredeti Előirányzat	Módosított előirányzat	2022. évi teljesítés	Teljesítés alakulása (%)
<b>Összesen:</b>	<b>130</b>	<b>213.420</b>	<b>78.922</b>	<b>36,98</b>
Ebből:				
- beruházások:	0	11.402	11.139	97,69
- felújítások:	0	201.888	67.683	33,61
- egyéb felhalmozási célú kiadások:	130	130	100	76,92

**5. §** Az önkormányzat és költségvetési szervei vagyonkimutatását a 26A, 26B, 26C, 26D, 26E, 26F. mellékletek tartalmazzák.

#### **5. A tartalék, illetve a hiány összegének alakulása**

**6.§** (1) Az önkormányzat Képviselő-testülete a tervezett tartalék felhasználását az alábbiak szerint hagyja jóvá:

adatok ezer Ft-ban

Előirányzat megnevezése	Eredeti Előirányzat	Módosított előirányzat	2022. évi teljesítés	Teljesítés alakulása (%)
Tartalék	5.000	182.492	0	0%
- ebből céltartalék	1.000	178.492	0	0%

(2) Tartalékot az Önkormányzat 2022. év folyamán nem képzett.

(3) A Képviselő-testület az Önkormányzat és intézményei záró pénzkészletét 341.388 ezer Ft összegben hagyja jóvá.

### **7. A maradvány kimutatás**

7.§ (1) Az önkormányzat 2022. évi gazdálkodás során keletkezett jogszabályok szerint felülvizsgált kötelezettségekkel terhelt maradványát 321.459 ezer Ft-ban hagyja jóvá.

(2) A Képviselő-testület az önkormányzat és költségvetési szervei 2022. évi gazdálkodás során keletkezett jogszabály szerint felülvizsgált maradványát, valamint annak felhasználását az 22. melléklet szerint hagyja jóvá.

### **8. A költségvetési létszámkeret**

8.§ A Képviselő-testület az önkormányzat teljesített létszámkeretét 70 fő alkalmazott és 23 fő közhasznú foglalkoztatott, összesen 93 főben hagyja jóvá.

### **9. Egyéb rendelkezések**

9.§ A Képviselő-testület az önkormányzat helyi adó bevételeit a 30. melléklet szerint hagyja jóvá.

10.§ A Képviselő-testület az önkormányzat állami támogatásokkal, hozzájárulásokkal és egyéb állami pénzalapokkal kapcsolatos elszámolását a 1. melléklet szerint hagyja jóvá.

### **10. Záró rendelkezések**

11.§ (1) Ez a rendelet a kihirdetését követő napon lép hatályba. Kihirdetéséről a jegyző gondoskodik.

(2) A rendelet hatályba lépésével egyidejűleg hatályát veszti az önkormányzat 2022. évi költségvetéséről szóló 1/2021. (I.18.) önkormányzati rendelet.

Varró István s.k.  
polgármester

Turóczy István Zoltánné s.k.  
jegyző

Záradék:

A rendeletet a Képviselő-testület 2023. május 22. napján megtartott ülésén fogadta el.

Turóczy István Zoltánné  
jegyző



Sorszám	Megnevezés	Rovat kód	2021. évi eredeti előirányzat	2022. évi eredeti előirányzat	2022. évi I. módosított előirányzat	Különbözet	2022. évi II. módosított előirányzat	Teljesítés 2022.01.01-12.31	Arány (%)
<b>Személyi juttatások:</b>									
1	Törvény szerinti illetmények munkabérek	K1101	255 049	294 998	294 898	3 622	298 520	280 772	94,05%
	Céltuttatás, projektpremium	K1103			4 333	- 1 141	3 192	2 827	88,57%
2	Készletleté, ügyeleti, helyettesítési díj, túlóra, túlszolgálat	K1104	3 317	2 717	4 471	1 164	5 635	5 629	99,90%
3	Jubileumi jutalom	K1106	2 045						
4	Béren kívüli juttatások	K1107	1 777	1 800	1 800	226	2 026	2 002	98,79%
5	Közlekedési költségtérítés	K1109	87	100	100	26	126	53	42,56%
6	Egyéb költségtérítések	K1110	182	120	120		120	48	39,86%
7	Foglalkoztatottak egyéb személyi juttatásai	K1113	15 870	14 650	12 282	3 271	15 553	14 940	96,06%
8	Foglalkoztatottak személyi juttatásai (01+...+07)	K11	278 328	314 385	318 004	7 167	325 171	306 272	94,19%
9	Választott tisztviselők juttatásai	K121	12 765	15 962	15 962		15 962	15 764	98,76%
10	Munkavégzésre irányuló egyéb jogviszonyban nem saját foglalkozt.	K122	2 685	1 830	1 930	957	2 887	1 733	60,02%
11	Egyéb külső személyi juttatások	K123	8 473	8 990	10 740	1 142	11 882	11 648	98,03%
12	Külső személyi juttatások (9+10+11)	K12	23 923	26 782	28 632	2 099	30 731	29 144	94,84%
13	<b>Személyi juttatások összesen(8+12):</b>	<b>K1</b>	<b>302 252</b>	<b>341 168</b>	<b>346 637</b>	<b>9 266</b>	<b>355 902</b>	<b>335 416</b>	<b>94,24%</b>
14	<b>Munkaadókat terhelő járulékok és szociális hozzájárulási adó</b>	<b>K2</b>	<b>46 432</b>	<b>44 625</b>	<b>44 625</b>	<b>445</b>	<b>45 070</b>	<b>41 908</b>	<b>92,99%</b>
<b>Dologi kiadások:</b>									
15	Szakmai anyagok beszerzése	K311	4 172	3 335	3 744	392	4 136	3 904	94,39%
16	Üzemeltetési anyagok beszerzése	K312	64 507	57 700	58 638	30 129	88 766	84 558	95,26%
17	Készletbeszerzés (17+18)	K31	68 679	61 035	62 382	30 520	92 902	88 462	95,22%
18	Informatikai szolgáltatások igénybevétele	K321	1 167	1 242	1 602	362	1 963	1 912	97,40%
19	Egyéb kommunikációs szolgáltatások	K322	2 595	2 645	2 645	223	2 868	2 744	95,67%
20	Kommunikációs szolgáltatások (20+21)	K32	3 762	3 887	4 247	585	4 832	4 657	96,38%
21	Közüzemi díjak	K331	34 400	34 600	48 300	1 537	49 837	39 590	79,44%
22	Bérelti és lízing díjak	K333	213	215	215	29	244	240	98,55%
23	Karbantartási, kisjavítási szolgáltatások	K334	59 812	73 600	73 600	9 661	83 261	76 078	91,37%
24	Szakmai tevékenységet segítő szolgáltatások	K336	25 930	25 560	26 398	4 038	30 436	30 298	99,55%
25	Egyéb szolgáltatások	K337	18 676	22 850	24 651	938	25 589	24 726	96,63%
26	Szolgáltatási kiadások (23+24+25+26+27)	K33	139 031	156 825	173 163	16 204	189 367	170 932	90,27%
27	Kiküldetések kiadásai	K341	602	834	834	30	864	704	81,44%
28	Kiküldetések, reklám- és propagandakiadások (29)	K34	602	834	834	30	864	704	81,44%
29	Működési célú előzetesen felszámított általános forgalmi adó	K351	43 030	47 333	50 773	7 836	58 608	53 469	91,23%
30	Fizetendő általános forgalmi adó	K352	5 650	3 000	22 695	1 300	23 995	23 242	96,86%
31	Egyéb dologi kiadások	K355	15 526	12 009	13 003	673	13 675	13 150	96,16%
32	Különféle befizetések és egyéb dologi kiadások (31+...36)	K35	64 206	62 342	86 470	9 808	96 279	89 860	93,33%
33	<b>Dologi kiadások összesen(19+22+28+30+37):</b>	<b>K3</b>	<b>276 280</b>	<b>284 922</b>	<b>327 096</b>	<b>57 147</b>	<b>384 243</b>	<b>354 615</b>	<b>92,29%</b>
<b>Ellátottak pénzbeli juttatásai:</b>									
34	Egyéb nem intézményi ellátások	K48	3 214	450	1 100	1 243	2 343	1 465	62,55%
35	<b>Ellátottak pénzbeli juttatásai összesen(38+40):</b>	<b>K4</b>	<b>3 214</b>	<b>450</b>	<b>1 100</b>	<b>1 243</b>	<b>2 343</b>	<b>1 465</b>	<b>62,55%</b>
<b>Egyéb működési célú kiadások:</b>									
36	Elvonások és befizetések (44)	K5021	4 583						
37	Egyéb működési célú támogatások államháztartáson belülre	K506	9 040	2 557	2 557		2 557	2 242	87,69%
	Működési célú visszatérítendő támogatások, kölcsönök nyújtása ál	K508			4 000	7 500	11 500	11 500	100,00%
38	Egyéb működési célú támogatások államháztartáson kívülre	K512	2 800	500	3 073	4 770	7 843	5 343	68,12%
39	Tartalékok	K513	5 000	407	180 838	1 654	182 492		0,00%
40	<b>Egyéb működési célú kiadások összesen(45+46+49+51):</b>	<b>K5</b>	<b>21 423</b>	<b>3 464</b>	<b>190 468</b>	<b>13 924</b>	<b>204 392</b>	<b>19 085</b>	<b>9,34%</b>
<b>Beruházások:</b>									
41	Immateriális javak beszerzése, létesítése	K61			35		35	35	100,00%
42	Ingatlanok beszerzése létesítése	K62	400		1 326	300	1 626	1 600	98,39%
	Informatikai eszközök beszerzése, létesítése	K63	117		639		639	639	100,00%
43	Egyéb tárgyi eszközök beszerzése, létesítése	K64	3 208		6 460	751	7 211	6 974	96,71%
44	Beruházási célú előzetesen felszámított általános forgalmi adó	K67	770		1 697	194	1 891	1 891	100,00%
45	<b>Beruházások összesen (53+55+56+57+58):</b>	<b>K6</b>	<b>4 495</b>		<b>10 156</b>	<b>1 245</b>	<b>11 402</b>	<b>11 139</b>	<b>97,69%</b>
<b>Felújítások:</b>									
46	Ingatlanok felújítása	K71	9 635		112 006	79 889	191 895	61 707	32,16%
47	Felújítási célú előzetesen felszámított általános forgalmi adó	K74	1 816		9 993		9 993	6 156	61,60%
48	<b>Felújítások összesen (60+61+62):</b>	<b>K7</b>	<b>11 451</b>		<b>121 999</b>	<b>79 889</b>	<b>201 888</b>	<b>67 863</b>	<b>33,61%</b>
<b>Egyéb felhalmozási célú kiadások:</b>									
49	Egyéb felhalmozási célú támogatások államháztartáson belülre	K84	557						
50	Felhalmozási célú visszatérítendő támogatások, kölcsönök nyújtása	K86	130	130	130		130	100	76,92%
51	Egyéb felhalmozási célú támogatások államháztartáson kívülre	K89							
52	<b>Egyéb felhalmozási célú kiadások (64+66)</b>	<b>K8</b>	<b>687</b>	<b>130</b>	<b>130</b>		<b>130</b>	<b>100</b>	<b>76,92%</b>
53	<b>Költségvetési kiadások (13+14+38+44+53+60+64+68)</b>	<b>K1-K8</b>	<b>666 234</b>	<b>674 759</b>	<b>1 042 211</b>	<b>163 159</b>	<b>1 205 370</b>	<b>831 592</b>	<b>68,99%</b>
<b>Finanszírozási kiadások:</b>									
54	Hitel-, kölcsöntörlesztés államháztartáson kívülre (69)	K911	204 872	180 000	229 446	150 554	380 000	336 529	88,56%
55	Államháztartáson belüli megelőlegezések visszafizetése	K914	13 886	14 783	14 783		14 783	14 783	100,00%
56	Központi irányított szervei támogatások folyósítása	K915			0	0	0	0	150,00%
57	Belföldi finanszírozás kiadásai (71+72+73)	K91	218 758	194 783	244 229	150 554	394 783	351 311	88,99%

58	<b>Finanszírozási kiadások összesen (74):</b>	<b>K9</b>	<b>218 758</b>	<b>194 783</b>	<b>244 229</b>	<b>150 554</b>	<b>394 783</b>	<b>351 311</b>	<b>88,99%</b>
<b>Működési célú támogatások államháztartáson belülről:</b>									
59	Helyi önkormányzatok működésének általános támogatása	B111	131 362	136 567	136 567		136 567	136 567	100,00%
60	Települési önkormányzatok egyes köznevelési feladatainak támogatása	B112	85 883	104 571	104 571	2 456	107 027	107 027	100,00%
61	Települési önkormányzatok egyes szociális és gyermekjóléti feladatainak támogatása	B1131	87 003	102 501	110 088	8 691	118 779	118 779	100,00%
62	Települési önkormányzatok gyermekékeztetési feladatainak támogatása	B1132	43 641	45 337	47 092	14 634	61 726	61 726	100,00%
63	Települési önkormányzatok szociális, gyermekjóléti és gyermekékeztetési feladatainak támogatása	B113	130 644	147 838	157 180	23 325	180 505	180 505	100,00%
64	Települési önkormányzatok kulturális feladatainak támogatása	B114	8 010	8 102	8 102		8 102	8 102	100,00%
65	Működési célú költségvetési támogatások és kiegészítő támogatások	B115	10 391	3 610	18 450		18 450	18 450	100,00%
66	Elszámolásból származó bevételek	B116	1 949		1 604	5 644	7 248	7 248	100,00%
67	Önkormányzatok működési támogatásai (77+.....+81)	B11	368 239	400 689	426 475	25 781	457 900	457 900	100,00%
68	Egyéb működési célú támogatások bevételei államháztartáson belülről	B16	83 425	80 048	83 558	4 099	87 657	87 657	100,00%
69	<b>Működési célú támogatások államháztartáson belülről (82+83)</b>	<b>B1</b>	<b>451 664</b>	<b>480 736</b>	<b>510 033</b>	<b>29 880</b>	<b>545 557</b>	<b>545 557</b>	<b>100,00%</b>
<b>Felhalmozási célú támogatások államháztartáson belülről:</b>									
70	Egyéb felhalmozási célú támogatások bevételei államháztartáson belülről	B25	13 000	13 000	13 000		81 546	94 546	100,00%
71	<b>Felhalmozási célú támogatások államháztartáson belülről összesen</b>	<b>B2</b>	<b>13 000</b>	<b>13 000</b>	<b>13 000</b>		<b>81 546</b>	<b>94 546</b>	<b>100,00%</b>
<b>Közhatalmi bevételek:</b>									
72	Vagyoniról adók	B34	12 000	12 000	12 000		12 000	10 285	85,71%
73	Értékesítési és forgalmi adók	B351	20 000	30 000	30 000	2 000	32 000	31 968	99,90%
74	Egyéb áruhasználati és szolgáltatási adók	B355	426	130	130	79	209	209	100,00%
75	Termékek és szolgáltatások adói (95+97+99)	B35	20 426	30 130	30 130	2 079	32 209	32 178	99,90%
76	Egyéb közhatalmi bevételek	B36	3 920	3 920	3 920		3 920	3 803	97,02%
77	<b>Közhatalmi bevételek összesen (93+101+102):</b>	<b>B3</b>	<b>36 346</b>	<b>46 050</b>	<b>46 050</b>	<b>2 079</b>	<b>48 129</b>	<b>46 266</b>	<b>96,13%</b>
<b>Működési bevételek:</b>									
78	Készletértékesítés ellenértéke	B401	500	1 400	1 400	13	1 413	1 413	100,00%
79	Szolgáltatások ellenértéke	B402	12 128	5 945	5 945	- 2 365	3 581	3 450	96,34%
80	Közvetített szolgáltatások ellenértéke	B403	5 500	3 500	3 621	- 997	2 624	1 973	75,19%
81	Tulajdonosi bevételek	B404	20 497	22 263	17 463	200	17 663	17 526	99,23%
82	Ellátási díjak	B405	78 902	86 000	86 000	8 777	94 777	93 738	98,90%
83	Kiszámlázott általános forgalmi adó	B406	16 630	15 228	15 261	1 394	16 655	14 046	84,33%
84	Általános forgalmi adó visszatérítése	B407							
85	Biztosító által fizetett kártérítés	B410							
86	Egyéb működési bevételek	B411	939	507	11 972	19 183	31 154	31 150	99,99%
87	<b>Működési bevételek összesen (107+108+109+111+112+114+116+117+118+119+120+121+122+123+124+125+126+127+128+129+130):</b>	<b>B4</b>	<b>135 096</b>	<b>134 843</b>	<b>141 661</b>	<b>26 206</b>	<b>167 867</b>	<b>163 295</b>	<b>97,28%</b>
<b>Felhalmozási bevételek:</b>									
88	Ingatlanok értékesítése	B52	580		360	5 640	6 000	6 000	100,00%
89	Egyéb tárgyi eszközök értékesítése	B53							
90	Részesedések értékesítése	B54							
91	<b>Felhalmozási bevételek (119+120)</b>	<b>B5</b>	<b>580</b>		<b>360</b>	<b>5 640</b>	<b>6 000</b>	<b>6 000</b>	<b>100,00%</b>
<b>Működési célú átvett pénzeszközök</b>									
	Működési célú visszatérítendő támogatások, kölcsönök visszatérülése	B64			4 000	7 500	11 500	11 500	100,00%
	Egyéb működési célú átvett pénzeszközök	B65			3 496	244	3 740	3 740	100,00%
	<b>Működési célú átvett pénzeszközök</b>	<b>B6</b>			<b>7 496</b>	<b>7 744</b>	<b>15 240</b>	<b>15 240</b>	<b>100,00%</b>
<b>Felhalmozási célú átvett pénzeszközök:</b>									
92	Felhalmozási célú visszatérítendő támogatások, kölcsönök visszatérülése	B74	1 619	130	1 598		1 598	26	1,63%
93	<b>Felhalmozási célú átvett pénzeszközök</b>	<b>B7</b>	<b>1 619</b>	<b>130</b>	<b>1 598</b>		<b>1 598</b>	<b>26</b>	<b>1,63%</b>
94	<b>Költségvetési bevételek összesen(87+91+105+117+120+122)</b>	<b>B1-B7</b>	<b>638 305</b>	<b>674 759</b>	<b>720 198</b>	<b>158 740</b>	<b>878 937</b>	<b>870 930</b>	<b>99,09%</b>
95	Hitel-, kölcsönfelvétel pénzügyi vállalkozástól (125)	B811	220 000	180 000	230 000	150 000	380 000	336 529	88,56%
96	Maradvány igénybevétele (127)	B813	26 687		321 459		321 459	321 459	100,00%
97	Államháztartáson belüli megelőlegezések	B814		14 783	14 783	4 973	19 756	19 756	100,00%
98	Központi, irányító szervi támogatás	B816							
99	Belföldi finanszírozás bevételei (126+128+129)	B81	246 687	194 783	566 242	154 973	721 215	677 744	93,97%
100	<b>Finanszírozási bevételek összesen:(130)</b>	<b>B8</b>	<b>246 687</b>	<b>194 783</b>	<b>566 242</b>	<b>154 973</b>	<b>721 215</b>	<b>677 744</b>	<b>93,97%</b>
101	<b>Kiadások összesen</b>		<b>884 992</b>	<b>869 541</b>	<b>1 286 440</b>	<b>313 713</b>	<b>1 600 153</b>	<b>1 182 903</b>	<b>73,92%</b>
102	<b>Bevételek összesen</b>		<b>884 992</b>	<b>869 541</b>	<b>1 286 440</b>	<b>313 713</b>	<b>1 600 153</b>	<b>1 548 674</b>	<b>96,78%</b>



Tápiógyógygye Község Önkormányzata

2. melléklet  
.../2022. (...), rendelet  
adatok: ezer Ft-ban

Sorszám	Megnevezés	Rovat kód	2021. évi eredeti előirányzat	2022. évi eredeti előirányzat	2022. évi módosított előirányzat	Különbözet	2022. II. módosított előirányzat	Teljesítés 2022.01.01-12.31	Arány (%)	Magyarázat
<b>Személyi juttatások:</b>										
1	Törvény szerinti illetmények munkabérek	K1101	50 595	60 447	60 447		60 447	53 658	88,77%	
	Céljuttatás, projektpremium	K1103		2 798	2 798	- 1 141	1 657	1 657	100,00%	többletfeleladatok díjazása
2	Készletért, ügyeleti, helyettesítési díj, túlóra, túlszolgálat	K1104	2 117	2 117	2 117	305	2 422	2 422	100,00%	helyettesítési díj
7	Foglalkoztatottak egyéb személyi juttatásai	K1113	9 000	8 600	7 951	2 149	7 951	7 951	100,00%	
8	Foglalkoztatottak személyi juttatásai (01+...+07)	K11	61 712	71 165	71 165	1 312	72 477	65 687	90,63%	
9	Választott tisztviselők juttatásai	K121	12 765	15 962	15 962		15 962	15 764	98,76%	
10	Munkavégzésre irányuló egyéb jogviszonyban nem saját foglalkozt	K122	2 500	1 830	1 830	- 1 000	830	45	5,40%	strand biztonsági őrök
11	Egyéb külső személyi juttatások	K123	5 326	6 000	6 000	1 000	7 000	6 877	98,24%	Tiszteletdíjak választott biz. tagoknak 16eft/nő/fő, orvos asszisztens m. díj, újság kihordó megb. díj, faluújság készítőik,
12	Külső személyi juttatások (9+10+11)	K12	20 591	23 792	23 792		23 792	22 685	95,35%	
13	<b>Személyi juttatások összesen(8+12):</b>	<b>K1</b>	<b>82 303</b>	<b>94 957</b>	<b>94 957</b>	<b>1 312</b>	<b>96 269</b>	<b>88 372</b>	<b>91,80%</b>	
14	<b>Munkaadókat terhelő járulékok és szociális hozzájárulási adó</b>	<b>K2</b>	<b>12 314</b>	<b>12 344</b>	<b>12 344</b>	<b>- 1 007</b>	<b>11 337</b>	<b>9 250</b>	<b>81,59%</b>	
<b>Dologi kiadások:</b>										
15	Szakmai anyagok beszerzése	K311	1 300	1 000	1 400	389	1 789	1 777	99,36%	gyógyszer: 423eft, faluújság: 1.309eft, katalógus: 45eft
16	Üzemeltetési anyagok beszerzése	K312	1 500	1 200	1 700	1 415	3 115	3 096	99,40%	üzemanyag: 572eft, tisztítószert: 171eft, munkabéd: 121eft, ásványvíz: 425eft, menékültek: 768eft, műtrágya: 167eft, rekesz és növénytár: 432eft, egyebek: 440eft
17	Készletbeszerzés (17+18)	K31	2 800	2 200	3 100	1 804	4 904	4 874	99,39%	
18	Informatikai szolgáltatások igénybevétele	K321	426	500	700	200	900	849	94,34%	Visual lvdoki 349 eft, védőnői szoftver 87 eft, weblap: 13eft, weblap csomag: 400eft
19	Egyéb kommunikációs szolgáltatások	K322	1 200	1 200	1 200		1 200	1 086	90,48%	telefon, internet
20	Kommunikációs szolgáltatások (20+21)	K32	1 626	1 700	1 900	200	2 100	1 935	92,13%	
21	Közüzemti díjak	K331	15 000	15 000	25 900	- 2 285	23 615	18 791	79,57%	áram: 2.958eft, gáz: 3.364eft, víz: 2.126eft, közvilágítás: 10.343eft
23	Karbantartási, kiegészítési szolgáltatások	K334	28 200	34 000	34 000	3 239	37 239	32 555	87,42%	gamesz: 24.000eft, , mezőéri autó jav.377eft, Crafter jav.: 315eft, elektromos mérőhely kialakítás Kandel 11: 350eft, gázbojler jav.: 15eft, markológép jav.: 387eft, vízhalózat jav.: 6.906eft, tabán 22 víz: 205eft
24	Szakmai tevékenységet segítő szolgáltatások	K336	24 920	24 000	24 000	3 812	27 812	27 764	99,83%	jogi szolg: 1.950eft, II. H.orvosi k.: 13.440eft, I. körzet: 7.200eft, orvosi ügyeleti ellátás Abony: 2.131eft, Maxentrop Tanácsadás: 609eft, Akantisz: 805eft, belső ell.: 300eft, üzemorvos: 30eft, Pest MKH: 102eft, irattározás: 897eft, horgásztavak földmérés: 300eft,
25	Egyéb szolgáltatások	K337	13 000	16 500	16 500	797	17 297	17 161	99,21%	bankköltség 5.718eft, biztosítás: 2.509eft, ebrendész 1.300eft, EKR rendszer: 40eft, hulladék száll: 458eft, közmunka tám.: 534eft, május 1.: 564eft, mosoda: 81eft, kórház rendelkezésre állás díj: 20eft, hitel keret beállítás díj: 300eft, utógondozás: 90eft, Ókoplán Kft: 1.460eft, Bihari: 301eft, eljárás díjak: 154eft, növényterm.: 1.109, szállásdíj: 1.571eft, egyebek: 952eft
26	Szolgáltatási kiadások (23+24+25+26+27)	K33	81 120	89 500	100 400	5 563	105 963	96 272	90,85%	
27	Kiküldetések kiadásai	K341	190	360	360	360	360	273	75,77%	kozlekedési költségterítés

## Tápiógyörgye Község Önkormányzata

2. melléklet  
.../2022. (.....) rendelet  
adatok: ezer Ft-ban

28	K34	190	360	360	360	273	75,77%
29	K351	15 925	18 516	160	18 676	16 197	86,72%
30	K352	3 650	22 895	1 300	23 995	23 242	96,86%
31	K355	15 500	12 800	172	12 972	12 942	99,78%
32	K35	35 075	54 071	1 631	55 642	52 381	94,14%
33	K3	120 810	124 760	159 771	168 969	155 734	92,17%
Ellátottak pénzbeli juttatásai:							
34	K48	3 214	450	1 100	1 243	1 465	62,55%
35	K4	3 214	450	1 100	1 243	1 465	62,55%
Egyéb működési célú kiadások:							
36	K5021	4 583					
37	K506	9 040	2 557	4 000	7 500	2 557	87,69%
	K508					11 500	100,00%
38	K512	2 800	500	3 073	4 770	7 843	68,12%
39	K513	5 000	407	180 838	1 654	182 492	0,00%
40	K5	21 423	3 464	190 468	13 924	204 392	9,34%
Beruházások:							
42	K62	400	1 326	1 626	1 626	1 600	98,39%
	K63		631	631	631	631	100,00%
43	K64	570	4 447	4 447	4 785	4 548	95,05%
44	K67	50	1 275	81	1 356	1 356	100,00%
45	K6	1 020	7 679	719	8 398	8 135	96,87%
Felújítások:							
46	K71	9 635	112 006	79 889	191 895	61 707	32,16%
47	K74	1 816	9 993	9 993	9 993	6 156	61,60%
48	K7	11 451	121 999	79 889	201 888	67 863	33,61%
Egyéb felhalmozási célú kiadások:							
50	K86	130	130	130	130	100	76,92%
52	K8	687	130	130	130	100	76,92%
53	K1-K8	253 223	236 106	588 448	693 726	350 004	50,45%
Finanszírozási kiadások:							
54	K911	204 872	180 000	229 446	380 000	336 529	88,56%
55	K914	13 886	14 783	14 783	14 783	14 783	100,00%
56	K915	315 239	337 338	342 395	392 324	365 815	93,24%
57	K91	533 997	532 121	586 624	787 107	717 126	91,11%
58	K9	533 997	532 121	586 624	787 107	717 126	91,11%
Működési célú támogatások államháztartáson belülről:							
59	B111	131 362	136 567	136 567	136 567	136 567	100,00%

lakosság által csatorna rendezés, autópálya matrica, időszakos műszaki vizsgák, keréktetés, késedelelni kamat, behajtási költség

Közvetemesi:142eft,segélycsomag,,menekülték:323eft

bursa hungarica 600eft, zeneiskola tandíj: 182eft, Tápióvidéki Többcélú Kistérségi Társulás: 1460eft kamatmentes kölcsön Gimesz

Civil szervezetek: 5.270eft, Matematika verseny: 73eft

Szalvási úti ingatlan

családszociológiai számítógép, közművelődés laptop

burgonyakirázó, öntöződob, burgonyautató, gránit névtábla, kompresszor, talicska, krova kulcs készlet, magasznyomásmosó, székek (könyvtárba), projekt tábla, magyar falu tábla

piac, boltcsőde, erdei iskola

Kamatmentes kölcsön magánzemélyeknek

Tápiógyörgye Község Önkormányzata

2. melléklet  
.../2022. (.....) rendelet  
adatok: ezer Ft-ban

60	Települési önkormányzatok egyes köznevelési feladatainak támogatása	B112	85 883	104 571	104 571	2 456	107 027	107 027	100,00%	
61	Települési önkormányzatok egyes szociális és gyermekjóléti feladatai	B113	87 003	110 088	110 088	8 691	118 779	118 779	100,00%	
62	Települési önkormányzatok gyermekéktézeti feladatainak támogatása	B1132	43 641	45 337	47 092	14 634	61 726	61 726	100,00%	
63	Települési önkormányzatok szociális, gyermekjóléti és gyermekéktézeti feladatainak támogatása	B113	130 644	147 838	157 180	23 325	180 505	180 505	100,00%	
64	Települési önkormányzatok kulturális feladatainak támogatása	B114	8 010	8 102	8 102		8 102	8 102	100,00%	
65	Működési célú költségvetési támogatások és kiegészítő támogatások	B115	10 391	3 610	18 450		18 450	18 450	100,00%	PM, illetmény, Ukrajnai menekültek, hipa pótlás
66	Elszámolásból származó bevételek	B116	1 949	1 604	7 248	5 644	7 248	7 248	100,00%	
67	Önkormányzatok működési támogatásai (77+.....+81)	B11	368 239	400 689	426 475	31 425	457 900	457 900	100,00%	
68	Egyéb működési célú támogatások, bevételai államháztartáson belül	B16	83 425	80 048	80 048	1 166	81 213	81 213	100,00%	Mezőőr: 2160eft, közfogl. fin.: 33.473eft, orvosek, védőnő finansz.: 45.580eft
69	Működési célú támogatások államháztartáson belülről (82+83)	B1	451 664	480 736	506 522	32 591	539 113	539 113	100,00%	
<b>Felhalmozási célú támogatások államháztartáson belülről:</b>										
70	Egyéb felhalmozási célú támogatások, bevételai államháztartáson belül	B25	13 000	13 000	13 000	81 546	94 546	94 546	100,00%	Felhalmozási célú, dologi támogatás közfogl. Keretében: 7.871eft, közösségszerzés: 2.000eft, temető infrastr.: 4.787eft, boltcsőde: 79.881eft
71	Felhalmozási célú támogatások államháztartáson belülről összesen	B2	13 000	13 000	13 000	81 546	94 546	94 546	100,00%	
<b>Közhatalmi bevételek:</b>										
72	Vagyoni típusú adók	B34	12 000	12 000	12 000		12 000	12 000	85,71%	kommunális adó 9eft/év/adótárgy
73	Értékesítési és forgalmi adók	B35.1	20 000	30 000	30 000	2 000	31 968	31 968	99,90%	iparűzési adó
74	Egyéb áruhasználati és szolgáltatási adók	B35.5	426	130	130	79	209	209	100,00%	idegenforgalmi adó
75	Termékek és szolgáltatások adói (95+97+99)	B35	20 426	30 130	30 130	2 079	32 178	32 178	99,90%	
76	Egyéb közhatalmi bevételek	B36	3 920	3 920	3 920	2 079	3 803	3 803	97,02%	Talajterhelési díj 590eft, pótlék: 483eft, mezőőri járulékok: 2.730eft
77	Közhatalmi bevételek összesen (93+101+102):	B3	36 346	46 050	46 050	2 079	48 129	48 129	96,13%	
<b>Működési bevételek:</b>										
78	Készletértékesítés ellenértéke	B401	500	1 400	1 400	13	1 413	1 413	100,00%	
79	Szolgáltatások ellenértéke	B402	10 910	5 000	5 000	- 2 900	2 100	2 009	95,67%	MÁV karbantartás: 1.200eft, zsidó temető gond.: 28eft, vérvétel: 113eft, Iskola karbant.: 472eft, faluujóság hirdetés: 117eft, eljárás díj térítés: 50eft, falunapi helypiéz: 29eft, köztemetés, telefondíj, rezi megterítés
80	Közvetített szolgáltatások ellenértéke	B403	5 500	3 500	3 500	- 1 000	2 500	1 849	73,96%	köztemetés, telefondíj, rezi megterítés
81	Tulajdonosi bevételek	B404	16 000	11 000	11 000	6 000	17 000	16 894	99,37%	köztemetés, telefondíj, rezi megterítés, TRV bérleti díj: 7.365eft, vodafone: 400eft, Telenor: 566eft, lakbér és garázs: 2.919eft, terem bérlet: 13eft, földhasznbér: 3.885eft, Gyógyszertár: 1.424eft
83	Kiszámlázott általános forgalmi adó	B406	9 021	7 128	7 128		7 128	4 602	64,56%	
86	Egyéb működési bevételek	B411	500	500	11 242	19 074	30 316	30 316	100,00%	bíróági ítélet, áramdíj vissza, kerékkész, kfg. Dupla, kaució
87	Működési bevételek összesen (107+108+109+111+112+114+116):	B4	42 431	33 528	39 270	21 187	60 457	57 082	94,42%	
88	Ingatlanok értékesítése	B52	580	360	360	5 640	6 000	6 000	100,00%	701 hrsz, Tabán 2, Tabán 19, Kandei 11, Kőlcsey 13.
91	Felhalmozási bevételek (119+120)	B5	580	360	360	5 640	6 000	6 000	100,00%	
<b>Működési célú átvett pénzeszközök</b>										
Működési célú visszatérítendő támogatások, kölcsönök visszatérülési										
864	Egyéb működési célú átvett pénzeszközök	B65		3 496	3 496	244	3 740	3 740	100,00%	Gamesz svájci támogatás
Működési célú átvett pénzeszközök										
<b>Felhalmozási célú átvett pénzeszközök:</b>										
92	Felhalmozási célú visszatérítendő támogatások, kölcsönök visszatérési	B74	1 619	130	1 598		1 598	26	1,63%	kamatmentes kölcsön törlesztés
93	Felhalmozási célú átvett pénzeszközök	B7	1 619	130	1 598		1 598	26	1,63%	
94	Költségvetési bevételek összesen(87+91+105+117+120+122):	B1-87	545 640	573 444	614 296	150 787	765 083	758 273	99,11%	
95	Hitel-, kölcsönfelvétel pénzügyi vállalkozástól (125)	B811	220 000	180 000	230 000	150 000	380 000	336 529	88,56%	



Sorszám	Megnevezés	Rovat kód	2021. évi eredeti előirányzat	2022. évi eredeti előirányzat	2022. évi I. módosított előirányzat	Különbözet	2022. évi II. módosított előirányzat	Teljesítés 2022.01.01-12.31	Arány (%)	Magyarázat
<b>Személyi juttatások:</b>										
1	Törvény szerinti illetmények munkabérek	K1101	44 578	53 812	53 812		53 812	47 393	88,07%	
4	Céltartalék, projektpremium	K1103		665	665		665	665	100,00%	váltszék munká díjazása
6	Béren kívüli juttatások	K1107	1 777	1 800	1 800	226	2 026	2 002	98,79%	Cafeteria
7	Egyéb költségvetési	K1110	182	120	120	-48	120	48	39,86%	Felújítások költségvetés
8	Foglalkoztatottak egyéb személyi juttatásai	K1113	1 670	250	450	248	698	630	90,29%	hírszámlás költségvetés
K11	Foglalkoztatottak személyi juttatásainak (01+...+07)	K11	48 207	55 982	56 847	475	57 322	50 738	86,51%	hírszámlás költségvetés
10	Munkavégzés irányuló egyéb jogviszonyban nem saját foglalkoztatott	K122		100	100	1 957	2 057	1 688	82,00%	megbízás díj népszámlálás
11	Egyéb külső személyi juttatások	K123	336	336	1 086	1 086	1 086	1 082	99,61%	megbízás díj népszámlálás községi dolgozók
12	Külső személyi juttatások (9+10+11)	K12	336	336	1 186	1 957	3 143	2 770	88,13%	takarítói, választási munka díjazása
13	<b>Személyi juttatások összesen(8-12):</b>	<b>K1</b>	<b>48 543</b>	<b>56 318</b>	<b>58 033</b>	<b>2 432</b>	<b>60 464</b>	<b>58 507</b>	<b>88,49%</b>	
14	Munkaadókat terhelő járulékok és szociális hozzájárulási adó	K2	7 650	7 321	7 321	238	7 559	7 077	92,97%	
<b>Dologi kiadások:</b>										
15	Statisztikai anyagok beszerzése	K311	12							
16	Uzemeltetési anyagok beszerzése	K312	1 828	600	1 038		1 038	805	77,57%	irodaszer 521eft, tisztítószerek80eft, munkaruhák 20eft, benzín 184eft
17	Készletbeszerzés (17+18)	K31	1 890	600	2 038		2 038	805	77,57%	
18	Információs szolgáltatások igénybevétele	K321	703	703	703	162	864	864	100,00%	Polisz 788eft, vizuál regiszter: 76eft
19	Egyéb kommunikációs szolgáltatások	K322	600	600	600	178	778	778	100,00%	internet, telefon
20	Kommunikációs szolgáltatások (20+21)	K32	1 303	1 303	1 303	340	1 642	1 642	100,00%	
21	Közvetlen díjak	K331	1 600	1 600	1 600	300	1 900	1 411	74,28%	áram: 550eft, víz: 40eft, gáz: 820eft
22	Béret és bérlési díjak	K332	57	57	57		57	53	93,79%	lénymszámoló bérlési díj
23	Kathartarasi, buszavonás szolgáltatások	K334	1 843	2 000	2 000	500	2 500	2 500	100,00%	Gamesz: 2 400eft, Álma beszerzés: 100eft
24	Szakmai tevékenységet segítő szolgáltatások	K336		106	106		106	106	100,00%	üzemeltetés díj 66eft, takarítói 3 évre: 40eft
25	Egyéb szolgáltatások	K337	1 600	1 600	1 552	- 48	1 466	1 466	94,47%	Intervjúk normatíva 156eft, bankkártya 263eft, szállás díj 3eft, masolati díj 213eft, hulladék szállítás: 24eft, postaköltség 632eft,
26	Szolgáltatások kiadások (23+24+25+26+27)	K33	5 100	5 257	5 363	752	5 536	5 536	90,54%	mosás: 10eft, ehites terkep: 43eft, továbbképzés és oktatás: 67eft, szavazókort rendezések: 55eft,
27	Küldetéses kiadások	K341	70	70	70		70	52	73,75%	
28	Küldetéses reklám- és propagandakiadások (29)	K34	70	70	70		70	52	73,75%	
29	Működési célú előzetesen felszámított általános forgalmi adó	K351	1 741	1 933	1 933	243	2 176	1 729	79,44%	
31	Egyéb dologi kiadások	K355	2	2	2	461	463	79	14,48%	kerékrités, szesz tag távolléti díj, műszaki vizsga adó
32	Külföldi befizetések és egyéb dologi kiadások (31+...+36)	K35	1 743	1 935	2 015	704	2 719	1 807	66,47%	
33	<b>Dologi kiadások összesen(19-22+28+30-37):</b>	<b>K3</b>	<b>10 106</b>	<b>9 165</b>	<b>9 788</b>	<b>1 795</b>	<b>11 583</b>	<b>9 842</b>	<b>84,97%</b>	
<b>Beruházások:</b>										
43	Információs eszközök beszerzése. Irtesíté	K63	28							
45	Beruházási célú előzetesen felszámított általános forgalmi adó	K67	8							
	Beruházások összesen (53+55+56+57+58):	K6	36							
53	<b>Kötségvetési kiadások (13+14+38+44+53+60+64+68)</b>	<b>K1-K8</b>	<b>66 335</b>	<b>72 804</b>	<b>75 143</b>	<b>4 464</b>	<b>79 607</b>	<b>70 376</b>	<b>88,41%</b>	
68	Egyéb működési célú támogatások bevételek államháztartáson belülről	B16								
69	Működési célú támogatások államháztartáson belülről (82+83)	B1								
<b>Működési bevételek:</b>										
79	Szolgáltatások ellenértéke	B402	264	315	315	85	400	400	100,00%	házaságkötési díj
80	Közvetített szolgáltatások ellenértéke	B403			121	3	124	124	100,00%	személyi juttatások költségvetés
81	Tulajdonosi bevételek	B404	4 497	6 263	6 263	- 6 000	263	258	98,27%	beréti díj
83	Kiszámlázott általános forgalmi adó	B406			33		33	33	100,00%	
86	Egyéb működési bevételek	B411	2	2	2	9	11	11	97,83%	kerékrités, arandj visszatér.
87	<b>Működési bevételek összesen (107+108+111+112+114+116+117):</b>	<b>B4</b>	<b>4 763</b>	<b>6 580</b>	<b>6 733</b>	<b>- 5 903</b>	<b>830</b>	<b>825</b>	<b>99,42%</b>	
94	<b>Kötségvetési bevételek összesen(87+91+105+117+120+122)</b>	<b>B1-B7</b>	<b>4 763</b>	<b>6 580</b>	<b>8 878</b>	<b>- 2 969</b>	<b>5 909</b>	<b>5 904</b>	<b>99,92%</b>	
96	Maradvány igénybevétele (127)	B813	1 879	3 309	3 309		3 309	3 309	100,00%	
98	Központi, irányító szervi támogatás	B816	59 693	62 224	62 224	7 434	70 389	61 493	87,36%	
99	Belföldi finanszírozás bevételei (126+128+129)	B81	61 572	66 224	66 264	7 434	73 698	64 803	87,93%	
100	<b>Finanszírozási bevételek összesen(130)</b>	<b>B8</b>	<b>61 572</b>	<b>66 224</b>	<b>66 264</b>	<b>7 434</b>	<b>73 698</b>	<b>64 803</b>	<b>87,93%</b>	
101	<b>Kiadások összesen</b>		<b>66 335</b>	<b>72 804</b>	<b>75 143</b>	<b>4 464</b>	<b>79 607</b>	<b>70 376</b>	<b>88,41%</b>	
102	<b>Bevételek összesen</b>		<b>66 335</b>	<b>72 804</b>	<b>75 143</b>	<b>4 464</b>	<b>79 607</b>	<b>70 707</b>	<b>88,82%</b>	



Sorszám	Megnevezés	Rovat kód	2021. évi eredeti előirányzat	2022. évi eredeti előirányzat	2022. évi I. módosított előirányzat	Különbözet	2022. évi II. módosított előirányzat	Teljesítés 2022.01.01-12.31	Arány (%)	Magyarzat
<b>Személyi juttatások:</b>										
1	Törvény szerinti illetmények munkabérek	K1101	69 746	77 000	76 900	3 622	80 522	80 287	99,71%	
2	Készletléti, ügyeleti, helyettesítési díj, túlóra, túlszo	K1104	1 200	600	2 354	859	3 213	3 207	99,83%	túlóra elszámolás 2021. év, 2022. év
3	Jubileumi jutalom	K1106	390							
5	Közlekedési költségtérítés	K1109	87			26	26	12	47,88%	
7	Foglalkoztatottak egyéb személyi juttatásai	K1113	1 700	1 300	2 400	374	2 774	2 774	100,00%	
8	Foglalkoztatottak személyi juttatásai (01+...+07)	K11	73 123	78 900	81 654	4 880	86 534	86 281	99,71%	
10	Munkavégzésre irányuló egyéb jogviszonyban nem	K122	185							
11	Egyéb külső személyi juttatások	K123	157							
12	Külső személyi juttatások (9+10+11)	K12	342							
13	<b>Személyi juttatások összesen(8+12):</b>	<b>K1</b>	<b>73 465</b>	<b>78 900</b>	<b>81 654</b>	<b>4 880</b>	<b>86 534</b>	<b>86 281</b>	<b>99,71%</b>	
14	<b>Munkaadókat terhelő járulékok és szociális hozzájárulási adó</b>	<b>K2</b>	<b>11 387</b>	<b>10 530</b>	<b>10 530</b>	<b>1 164</b>	<b>11 694</b>	<b>11 694</b>	<b>100,00%</b>	
<b>Dologi kiadások:</b>										
15	Szakmai anyagok beszerzése	K311	2 840	2 300	2 300		2 300	2 080	90,42%	gyógyszer2.058eft, folyóirat 22eft
16	Üzemeltetési anyagok beszerzése	K312	25 759	20 000	20 000	9 856	29 856	29 755	99,66%	élelmiszer 26.037eft, irodaszer 21eft, kesztyű 339eft, lepedő:70eft, veszélyes hull: 10eft, tisztítószer: 3.278eft
17	Készletbeszerzés (17+18)	K31	28 599	22 300	22 300	9 856	32 156	31 834	99,00%	
19	Egyéb kommunikációs szolgáltatások	K322	400	410	410	5	415	415	100,00%	telefon, internet
20	Kommunikációs szolgáltatások (20+21)	K32	400	410	410	5	415	415	100,00%	
21	Közütemi díjak	K331	4 000	4 000	5 000	1 224	6 224	4 426	71,12%	áram:1.251, víz:444eft, gáz:2.731eft
23	Karbantartási, kisjavítási szolgáltatások	K334	10 024	15 000	15 000		15 000	12 500	83,33%	Gamesz
24	Szakmai tevékenységet segítő szolgáltatások	K336	600	1 200	1 800	160	1 960	1 900	96,94%	szakorvosi ellátás 580eft, orvosi ellátás 1.200eft, üzemenvosi díj: 120eft
25	Egyéb szolgáltatások	K337	1 016	1 450	1 450		1 450	1 320	91,02%	bankköltség 518eft, hulladék szállítás 503eft, kártevőirtás 70eft, postaköltség 27eft,továbbképzés 170eft, utógondozási díj: 18eft, egyéb: 14eft
26	Szolgáltatási kiadások (23+24+25+26+27)	K33	15 640	21 650	23 250	1 384	24 634	20 146	81,788%	
27	Küldetések kiadásai	K341	180	220	220	30	250	230	92,03%	közlekedési költségtérítés
28	Küldetések, reklám- és propagandakiadások (29)	K34	180	220	230	30	250	230	92,03%	
29	Működési célú előzetesen felszámított általános for	K351	9 237	11 500	11 750	1 707	13 457	12 957	96,29%	
30	Fizetendő ártámas forgalmi adó	K352								
31	Egyéb dologi kiadások	K355	2	2	42	41	83	80	97,36%	kereslet, behajtási költség, késedelmi kamat
32	Különféle bevételek és egyéb dologi kiadások (31+35)	K35	9 239	11 502	11 792	1 747	13 539	13 037	96,29%	
33	<b>Dologi kiadások összesen(19+22+28+30+37):</b>	<b>K3</b>	<b>54 058</b>	<b>56 082</b>	<b>57 972</b>	<b>13 022</b>	<b>70 994</b>	<b>65 663</b>	<b>92,49%</b>	
<b>Beruházások:</b>										
43	Egyéb tárgyi eszközök beszerzése, létesítése	K64	113							
44	Beruházási célú előzetesen felszámított általános fo	K67	30							
45	<b>Beruházások összesen (53+55+56+57+58):</b>	<b>K6</b>	<b>143</b>							
53	<b>Költségvetési kiadások (13+14+38+44+53+60+61+62+63+64+65+66+67+68+69+70+71+72+73+74+75+76+77+78+79+80+81+82+83+84+85+86+87+88+89+90+91+92+93+94+95+96+97+98+99+100):</b>	<b>K1-K8</b>	<b>139 053</b>	<b>145 512</b>	<b>150 156</b>	<b>19 067</b>	<b>169 223</b>	<b>163 638</b>	<b>96,70%</b>	





Sorszám	Megnevezés	Rovat kód	2021. évi eredeti előirányzat	2022. évi eredeti előirányzat	2022. évi I. módosított előirányzat	Különbözet	2022. évi II. módosított előirányzat	Teljesítés 2022.01.01-12.31	Arány (%)	Megjegyzés
<b>Személyi juttatások:</b>										
1	Törvény szerinti illetmények munkabérek	K1101	5 796	7 697	7 697		7 697	7 082	92,01%	
8	Foglalkoztatottk személyi juttatásai (01+...+07)	K11	5 796	7 697	7 697		7 697	7 082	92,01%	
11	Egyéb külső személyi juttatások	K123	1 000	1 000	2 000	142	2 142	2 142	100,00%	
12	Külső személyi juttatások (9+10+11)	K12	1 000	1 000	2 000	142	2 142	2 142	100,00%	
13	<b>Személyi juttatások összesen(8+12):</b>	<b>K1</b>	<b>6 796</b>	<b>8 697</b>	<b>9 697</b>	<b>142</b>	<b>9 839</b>	<b>9 224</b>	<b>93,75%</b>	
14	<b>Munkaadókat terhelő járulékok és szociális hozzájárulási adó</b>	<b>K2</b>	<b>954</b>	<b>1 131</b>	<b>1 131</b>	<b>51</b>	<b>1 181</b>	<b>1 181</b>	<b>100,00%</b>	
<b>Dologi kiadások:</b>										
16	Üzemeltetési anyagok beszerzése	K312	570	300	300	150	450	387	86,01%	élelmiszer, tisztítószerek, irodaszerek
17	Készletbeszerzés (17+18)	K31	570	300	300	150	450	387	86,01%	telefon, internet
19	Egyéb kommunikációs szolgáltatások	K322	45	45	45		45	41	91,05%	
20	Kommunikációs szolgáltatások (20+21)	K32	45	45	45		45	41	91,05%	
21	Közüzemi díjak	K331	3 500	3 500	3 800	159	3 959	3 350	84,61%	áram: 441left,viz:188left,gáz:2.721left
23	Karbantartási, kisajátítási szolgáltatások	K334	822	1 100	1 100	174	1 274	1 274	100,00%	Gamesz 1.200left, lift: 74left
24	Szakmai tevékenységet segítő szolgáltatások	K336			12		12	12	100,00%	üzemorvosi díj
25	Egyéb szolgáltatások	K337	800	800	2 300		2 300	2 080	90,44%	bankköltség 83left, hulladék száll: 24left, eu szolg.: 101left falunap: 1.621left, május1: 190left, másolás és nyomtatás díja:21left, jogdíjak: 11left, mosoda:14left, tűzv. okt.:15left
26	Szolgáltatási kiadások (23+24+25+26+27)	K33	5 122	5 400	7 212	333	7 545	6 715	89,01%	
27	Kiküldetések kiadásai	K341	60	84	84		84	80	94,71%	közteljesítési költségtérítés
28	Kiküldetések, reklám- és propagandakiadások (29)	K34	60	84	84		84	80	94,71%	
29	Működési célú előzetesen felszámított általános forgalmi adó	K351	1 408	1 400	1 981		1 981	1 616	81,57%	kamat, közjegyzői díj, kerekítés
31	Egyéb dologi kiadások	K355	10	2	16		16	10	63,82%	
32	Különféle befizetések és egyéb dologi kiadások (31+...+36)	K35	1 418	1 402	1 997		1 997	1 626	81,42%	
33	<b>Dologi kiadások összesen(19+22+28+30+37):</b>	<b>K3</b>	<b>7 215</b>	<b>7 231</b>	<b>9 638</b>	<b>483</b>	<b>10 121</b>	<b>8 849</b>	<b>87,43%</b>	
<b>Beruházások:</b>										
43	Informaticai eszközök beszerzése, létesítése	K63								
44	Egyéb tárgyi eszközök beszerzése, létesítése	K64		448			448	448	100,00%	függöny
45	Beruházási célú előzetesen felszámított általános forgalmi adó	K67								
45	<b>Beruházások összesen (53+55+56+57+58):</b>	<b>K6</b>		<b>448</b>	<b>448</b>		<b>448</b>	<b>448</b>	<b>100,00%</b>	
53	<b>Költségvetési kiadások (13+14+38+44+53+60+64+66)</b>	<b>K1-K8</b>	<b>14 965</b>	<b>17 059</b>	<b>20 914</b>	<b>675</b>	<b>21 589</b>	<b>19 702</b>	<b>91,26%</b>	
<b>Működési célú támogatások államháztartáson belülről:</b>										
68	Egyéb működési célú támogatások bevételei államháztartáson belülről	B16			1 365		1 365	1 365	100,00%	béremelés pályázati támogatás
69	<b>Működési célú támogatások államháztartáson belülről</b>	<b>B1</b>			<b>1 365</b>		<b>1 365</b>	<b>1 365</b>	<b>100,00%</b>	
<b>Működési bevételek:</b>										
79	Szolgáltatások ellenértéke	B402	154	30	30		30	20	66,67%	olvasói, internet díjak
81	Tulajdonosi bevételek	B404			200	150	350	324	92,67%	terem bérleti díj
86	Egyéb működési bevételek	B411	117	1	20		20	19	94,53%	áramdíj vissza, kamat, kerekítés
87	<b>Működési bevételek összesen (107+108+109+111+112+113)</b>	<b>B4</b>	<b>271</b>	<b>31</b>	<b>250</b>	<b>150</b>	<b>400</b>	<b>363</b>	<b>90,82%</b>	
94	<b>Költségvetési bevételek összesen(87+91+105+117)</b>	<b>B1-B7</b>	<b>271</b>	<b>31</b>	<b>1 615</b>	<b>150</b>	<b>1 765</b>	<b>1 728</b>	<b>97,92%</b>	

## Tápiógyörgye Községi Könyvtár és Művelődési Ház

5. melléklet  
.../2022. (... )rendelet  
adatok: ezer Ft-ban

96	Maradvány igénybevétele (127)	B813	522	351	351	351	351	100,00%	
98	Központi, irányító szervi támogatás	B816	14 172	18 948	19 473	17 948	17 948	92,17%	
99	Belföldi finanszírozás bevételei (126+128+129)	B81	14 694	19 299	19 824	18 299	18 299	92,31%	
100	<b>Finanszírozási bevételek összesen:(130)</b>	<b>B8</b>	<b>14 694</b>	<b>19 299</b>	<b>19 824</b>	<b>18 299</b>	<b>18 299</b>	<b>92,31%</b>	
101	Kiadások összesen		<b>14 965</b>	<b>20 914</b>	<b>21 589</b>	<b>19 702</b>	<b>19 702</b>	<b>91,26%</b>	
102	<b>Bevételek összesen</b>		<b>14 965</b>	<b>20 914</b>	<b>21 589</b>	<b>20 027</b>	<b>20 027</b>	<b>92,76%</b>	<b>0</b>

Sorszám	Megnevezés	Rovat kód	2021. évi eredeti előirányzat	2022. évi eredeti előirányzat	2022. évi I. módosított előirányzat	Különbözet	2022. évi II. módosított előirányzat	Teljesítés 2022.01.01-12.31	Arány (%)	Megjegyzés
<b>Személyi juttatások:</b>										
1	Törvény szerinti illetmények munkabérek	K1101	20 537	19 816	19 816		19 816	18 900	95,38%	
	Céltuttatás, projektpremium	K1103		666	666		666	403	60,49%	többletmunka díjazás
7	Foglalkoztatottak egyéb személyi juttatásai	K1113	2 400	3 000	2 334		2 334	1 875	80,30%	
8	Foglalkoztatottak személyi juttatásai (01+...+07)	K11	22 937	22 816	22 816		22 816	21 177	92,82%	
13	<b>Személyi juttatások összesen(8+12):</b>	<b>K1</b>	<b>22 937</b>	<b>22 816</b>	<b>22 816</b>		<b>22 816</b>	<b>21 177</b>	<b>92,82%</b>	
14	<b>Munkaadókat terhelő járulékok és szociális hozzájárulási adó</b>	<b>K2</b>	<b>3 555</b>	<b>2 966</b>	<b>2 966</b>		<b>2 966</b>	<b>2 902</b>	<b>97,85%</b>	
<b>Dologi kiadások:</b>										
15	Szakmai anyagok beszerzése	K311			9		9	9	100,00%	gyógyszer
16	Üzemeltetési anyagok beszerzése	K312	33 500	34 000	34 000	18 708	52 708	49 043	93,05%	élelmiszer 46.707eft, irodaszer 73eft, tisztítószerek
17	Készletbeszerzés (17+18)	K31	33 500	34 000	34 009	18 708	52 717	49 052	93,05%	
18	Informatikai szolgáltatások igénybevétele	K321	39	39	199	40	199	199	100,00%	élelmészeti program
19	Egyéb kommunikációs szolgáltatások	K322	150	190	190	40	230	225	97,78%	telefon, internet
20	Kommunikációs szolgáltatások (20+21)	K32	189	229	389	40	429	424	98,81%	
21	Közvetlen díjak	K331	8 500	8 500	10 000	2 129	12 129	9 933	81,89%	áram: 2.476eft, víz: 1.471eft, gáz: 5.986eft
23	Karbantartási, kisjavítási szolgáltatások	K334	5 044	5 500	5 500	684	6 184	6 184	100,00%	hűtő jav.: 150eft, mérleg hitelesítés: 34eft, Games: 6.000eft
24	Szakmai tevékenységet segítő szolgáltatások	K336	360	360	360	66	426	396	92,96%	dietetikus 30eft/hó, üzemorvosi díj: 36eft
25	Egyéb szolgáltatások	K337	700	700	700	189	889	877	98,65%	bankktg: 426eft, hulladék száll: 96eft, mosoda 108eft, ragcsalórítás: 76eft, szőnyeg tisztítás 137eft, posta 1eft, utógondozás: 18eft, munkavéd. Okt: 15eft
26	Szolgáltatási kiadások (23+24+25+26+27)	K33	14 604	15 060	16 560	3 068	19 628	17 389	88,59%	
27	Kiküldetések kiadásai	K341	30	40	40		40	22	56,19%	
28	Kiküldetések, reklám- és propagandakiadások (29)	K34	30	40	40		40	22	56,19%	
29	Működési célú előzetesen felszámított általános forgalmi adó	K351	9 656	11 000	11 093	4 356	15 449	14 183	91,80%	közlekedési költségtérítés
30	Fizetendő általános forgalmi adó	K352	2 000							
31	Egyéb dologi kiadások	K355	11	2	42		42	33	77,59%	kerékítés, késedelmi kamat
32	Különléte befizetések és egyéb dologi kiadások (31+...36)	K35	11 667	11 002	11 135	4 356	15 491	14 215	91,76%	
33	<b>Dologi kiadások összesen(19+22+28+30+37):</b>	<b>K3</b>	<b>59 990</b>	<b>60 331</b>	<b>62 133</b>	<b>26 172</b>	<b>88 305</b>	<b>81 103</b>	<b>91,84%</b>	
<b>Beruházások:</b>										
	Informatikai eszközök beszerzése, létesítése	K63	89							elektromos statikus sütő 895eft, frituó kanál 4eft,
43	Egyéb tárgyi eszközök beszerzése, létesítése	K64	2 500		1 189	71	1 260	1 260	100,00%	hárommencés mosogató 289eft, vászon: 58eft, kancsó:14eft
44	Beruházási célú előzetesen felszámított általános forgalmi adó	K67	675		321	19	340	340	100,00%	
45	<b>Beruházások összesen (53+55+56+57+58):</b>	<b>K6</b>	<b>3 264</b>		<b>1 510</b>	<b>90</b>	<b>1 600</b>	<b>1 600</b>	<b>100,00%</b>	
53	<b>Költségvetési kiadások (13+14+38+44+53+60+64+65):</b>	<b>K1-K8</b>	<b>89 746</b>	<b>86 113</b>	<b>89 425</b>	<b>26 262</b>	<b>115 687</b>	<b>106 782</b>	<b>92,30%</b>	



Sorszám	Megnevezés	Rovat kód	2021. évi eredeti előirányzat	2022. évi eredeti előirányzat	2022. évi I. módosított előirányzat	Különbözlet	2022. évi II. módosított előirányzat	Teljesítés 2022.01.01-12.31	Arány (%)	Megjegyzés
<b>Személyi jutatok:</b>										
1	Törvény szerinti illetmények munkabérek	K1101	63 798	76 226	76 226		76 226	73 453	96,36%	
	Céltartalás, projektféremium	K1103			204		204	102	50,09%	többlermunka díjazása
3	Jubilaeumi jutalom	K1106	1 655							
5	Közlékioldási költségvetés	K1109		100	100		100	41	41,20%	
7	Foglalkoztatottak egyéb személyi juttatásai	K1113	1 100	1 500	1 296	500	1 796	1 711	95,28%	
8	Foglalkoztatottak személyi juttatásai (01+...+07)	K11	66 553	77 826	77 826	500	78 326	75 307	96,15%	
11	Egyéb külső személyi juttatások	K123	1 654	1 654	1 654		1 654	1 548	93,58%	
12	Külső személyi juttatások (9+10+11)	K12	1 654	1 654	1 654		1 654	1 548	93,58%	
13	<b>Személyi juttatások összesen (8+12):</b>	<b>K1</b>	<b>68 207</b>	<b>79 480</b>	<b>79 480</b>	<b>500</b>	<b>79 980</b>	<b>76 855</b>	<b>96,09%</b>	
14	Munkaadókat terhelő járulékok és szociális hozzájárulási adó	K2	10 572	10 332	10 332		10 332	9 854	95,37%	
<b>Dologi kiadások:</b>										
15	Szakmai anyagok beszerzése	K311	20	35	35	3	38	38	100,00%	BYOgyászter 7eft, jogfutar.: 31eft
16	Üzemeltetési anyagok beszerzése	K312	1 300	1 600	1 600		1 600	1 473	92,05%	lodaszer: 530eft, munkaruhaj: 142eft, tisztítószér: 629eft, "dekor" anyagok: 172eft
17	Készletbeszerzés (17+18)	K31	1 370	1 635	1 635	3	1 638	1 512	92,23%	
19	Egyéb kommunikációs szolgáltatások	K322	200	200	200		200	199	99,54%	internet, telefon
20	Kommunikációs szolgáltatások (20+21)	K32	200	200	200		200	199	99,54%	
21	Közvetlen díjak	K331	1 800	2 000	2 000	10	2 010	1 679	83,55%	víz: 358eft, gáz: 605eft, villany: 716eft
22	Bérelti és lízing díjak	K333	156	158	158	28	187	187	100,00%	fernyárszobai bérelti díj
23	Karbantartási, kisjavítási szolgáltatások	K334	13 879	16 000	16 000	5 065	21 065	21 065	100,00%	garnéz: 21 000eft, tiszteletos ber.: 65eft
24	Szakmai tevékenységek segítő szolgáltatások	K336	50		120		120	120	100,00%	üzemelési díj
25	Egyéb szolgáltatások	K337	1 560	1 800	2 101	5 104	2 101	1 822	86,74%	bankköltség: 369eft, fénymásoló másolatdíj: 109eft, hulladék szállítás: 24eft, mosoda 172eft, posta bef.: ráncsalórántás 95eft, társasfényvetés: 176eft, tűzvédelmi szolg: 40eft, túszelő felülv.: 48eft, ovifoci: 520eft, balénpó: 81 eft, sörénygészti: 84eft, játszóber: 95eft
26	Szolgáltatási kiadások (23+24+25+26+27)	K33	17 445	19 958	20 378	25 104	25 483	24 874	97,61%	
27	Külföldi kiadások	K341	72	60	60		60	47	78,50%	közlékioldási költségvetés
28	Külföldi reklám- és propagandakiadások (29)	K34	72	60	60		60	47	78,50%	
29	Működési célú előzetesen felszámított általános forgalmi adó	K351	5 063	5 500	5 500	1 370	6 870	6 788	98,81%	
31	Egyéb dologi kiadások	K355	1	1	20		20	5	27,17%	kerékpár, készedelmi díj
32	Külföldi befizetések és egyéb dologi kiadások (31+...+36) K35	K35	5 064	5 501	5 520	1 370	6 890	6 794	98,60%	
33	<b>Dologi kiadások összesen (19+22+28+30+37):</b>	<b>K3</b>	<b>24 101</b>	<b>27 354</b>	<b>27 793</b>	<b>6 477</b>	<b>34 271</b>	<b>33 424</b>	<b>97,53%</b>	
<b>Beruházások:</b>										
41	Immateriális javak beszerzése, létesítése	K61			35		35	35	100,00%	gyermeknyitv.
	Információs eszközök beszerzése, létesítése	K63			8		8	8	100,00%	periférive
43	Egyéb tárgyi eszközök beszerzése, létesítése	K64	25	376	376	342	718	718	100,00%	járatok, kávéfőző, lamináló
44	Beruházási célú előzetesen felszámított általános forgalmi adó	K67	7	101	101	94	195	195	100,00%	
45	<b>Beruházások összesen (53+55+56+57+58):</b>	<b>K6</b>	<b>32</b>	<b>520</b>	<b>520</b>	<b>436</b>	<b>956</b>	<b>956</b>	<b>100,00%</b>	
53	Közfelügyeleti kiadások (13+14+38+44+53+60+64+66) K1-K8	K6	102 912	117 165	118 125	7 413	125 539	121 089	96,46%	
<b>Működési bevételek:</b>										
86	Egyéb működési bevételek	B411	308	1	401		401	400	99,76%	kamat, Reál nyvoremény, kerékpár
87	Működési bevételek összesen (107+108+109+111+112) B4	B4	308	1	401		401	400	99,76%	
94	Közfelügyeleti bevételek összesen (87+91+105+117) B1-B7	B1	308	1	401		401	400	99,76%	
95	Hitel-, kölcsönfelvétel pénzügyi vállalkozásból (125)	B811								
96	Maradvány igénybevétele (127)	B813	559		385		385	355	100,00%	
98	Központi, irányító szervi támogatás	B816	102 046	117 164	117 369	7 413	124 783	120 731	96,75%	
99	Belföldi finanszírozás bevételei (126+128+129)	B81	102 504	117 164	117 724	7 413	125 138	121 086	96,76%	
100	<b>Finanszírozási bevételek összesen (130)</b>	<b>B8</b>	<b>102 604</b>	<b>117 164</b>	<b>117 724</b>	<b>7 413</b>	<b>125 138</b>	<b>121 086</b>	<b>96,76%</b>	
101	<b>Kiadások összesen</b>		<b>102 912</b>	<b>117 165</b>	<b>118 125</b>	<b>7 413</b>	<b>125 539</b>	<b>121 089</b>	<b>96,46%</b>	
102	<b>Bevételek összesen</b>		<b>102 912</b>	<b>117 165</b>	<b>118 125</b>	<b>7 413</b>	<b>125 539</b>	<b>121 486</b>	<b>96,77%</b>	<b>0</b>



## Az önkormányzat 2022. évi felhalmozási kiadásai

e

Feladatok megnevezése	Előirányzat	Módosított előirányzat
<b>I. BERUHÁZÁSOK</b>		
1. <u>KONYHA</u>		
<u>Informatikai eszközök beszerzése</u>		
-Beruházás		1 260
-Beruházás áfa		340
<b>KONYHA beruházásai összesen:</b>		<b>1 600</b>
2. <u>Könyvtár és Művelődési ház</u>		
- <u>Informatikai eszközök beszerzése</u>		
- Egyéb tárgyi eszköz beszerzés		448
- Beruházási áfa		
<b>Könyvtár és művelődési ház beruházásai összesen:</b>		<b>448</b>
4. <u>Kastélykert Óvoda</u>		
- Immateriális javak (gyermek nyilv.)		35
- Informatikai eszközök beszerzése (pendrive)		8
- Egyéb tárgyi eszköz beszerzés (játékok)		718
- Beruházási áfa		195
<b>Kastélykert Óvoda beruházásai össz.:</b>		<b>956</b>
4. <u>Gondozási központ</u>		
- <u>Informatikai eszközök beszerzése</u>		
- Egyéb tárgyi eszköz beszerzés (mosógép)		
- Beruházási áfa		
<b>Gondozási központ beruházásai össz.:</b>		
5. <u>Polgármesteri Hivatal</u>		
- Informatikai eszközök beszerzése		
- Beruházási áfa		
<b>Polgármesteri Hivatal beruházásai összesen:</b>		
6. <u>Önkormányzat beruházásai</u>		
- Ingatlan beszerzés		1 626
- Informatikai eszközök beszerzése		631
- Egyéb tárgyi eszköz beszerzés		4 785
- Beruházási áfa		1 356
<b>Önkormányzat beruházásai összesen:</b>		<b>8 398</b>
<b>I. Beruházások mindösszesen:</b>		<b>11 402</b>
<b>II. FELÚJÍTÁSOK</b>		
1. <u>Konyha</u>		
- .....		
<b>Konyha felújításai összesen:</b>		
2. <u>Könyvtár és Művelődési ház</u>		
- .....		
<b>Könyvtár és művelődési ház felújításai összesen:</b>		

3 Kastélykert Óvoda

- .....

Kastélykert Óvoda felújításai össz.: \_\_\_\_\_

3 Gondozási központ- Felújítás

- Felújítási áfa

Gondozási központ felújításai össz.: \_\_\_\_\_

4 Polgármesteri Hivatal

- .....

Polgármesteri Hivatal felújításai összesen: \_\_\_\_\_

5 Önkormányzat felújításai

- Ingatlanok felújítása

191 895

- Felújítási áfa

9 993

Önkormányzat felújításai összesen:

201 888

II. Felújítások mindösszesen:

201 888

**III. EGYÉB FELHALMOZÁSI KIADÁSOK**

-

-

-

-

Egyéb felhalmozási kiadások összesen: \_\_\_\_\_

Felhalmozási kiadások összesen: \_\_\_\_\_



ezer Ft-ban

**Teljesítés**

1 260

340

**1 600**

448

**448**

35

8

718

195

**956**

1 600

631

4 548

1 356

**8 135**

**11 139**

---

---

---

---

---

---

61 707

6 156

**67 863**

---

**67 863**

---

---

---

---

## Az önkormányzat 2022. évi felhalmozási kiadásai

ezer Ft-ban

Feladatok megnevezése	Előirányzat	Módosított előirányzat	Teljesítés
<b>I. BERUHÁZÁSOK</b>			
1. <u>KONYHA</u>			
<u>Informatikai eszközök beszerzése</u>			
- Beruházás		1 260	1 260
- Beruházás áfa		340	340
<b>KONYHA beruházásai összesen:</b>		<b>1 600</b>	<b>1 600</b>
2. <u>Könyvtár és Művelődési ház</u>			
<u>Informatikai eszközök beszerzése</u>			
- Egyéb tárgyi eszköz beszerzés		448	448
- Beruházási áfa			
<b>önyvtár és művelődési ház beruházásai összesen:</b>		<b>448</b>	<b>448</b>
4. <u>Kastélykert Óvoda</u>			
<u>Immateriális javak (gyermek nyilv.)</u>			
- Informatikai eszközök beszerzése (pendrive)		8	8
- Egyéb tárgyi eszköz beszerzés (játékok)		718	718
- Beruházási áfa		195	195
<b>Kastélykert Óvoda beruházásai össz.:</b>		<b>956</b>	<b>956</b>
4. <u>Gondozási központ</u>			
<u>Informatikai eszközök beszerzése</u>			
- Egyéb tárgyi eszköz beszerzés (mosógép)			
- Beruházási áfa			
<b>Gondozási központ beruházásai össz.:</b>			
5. <u>Polgármesteri Hivatal</u>			
<u>Informatikai eszközök beszerzése</u>			
- Beruházási áfa			
<b>Polgármesteri Hivatal beruházásai összesen:</b>			
6. <u>Önkormányzat beruházásai</u>			
- Ingatlan beszerzés		1 626	1 600
- Informatikai eszközök beszerzése		631	631
- Egyéb tárgyi eszköz beszerzés		4 785	4 548
- Beruházási áfa		1 356	1 356
<b>Önkormányzat beruházásai összesen:</b>		<b>8 398</b>	<b>8 135</b>
<b>I. Beruházások mindösszesen:</b>		<b>11 402</b>	<b>11 139</b>
<b>II. FELÚJÍTÁSOK</b>			
1. <u>Konyha</u>			
- .....			
<b>Konyha felújításai összesen:</b>			
2. <u>Könyvtár és Művelődési ház</u>			
- .....			
<b>Könyvtár és művelődési ház felújításai összesen:</b>			

3 Kastélykert Óvoda

- .....

**Kastélykert Óvoda felújításai össz.:**3 Gondozási központ- Felújítás

- Felújítási áfa

**Gondozási központ felújításai össz.:**4 Polgármesteri Hivatal

- .....

**Polgármesteri Hivatal felújításai összesen:**5 Önkormányzat felújításai

- Ingatlanok felújítása

191 895

61 707

- Felújítási áfa

9 993

6 156

**Önkormányzat felújításai összesen:****201 888****67 863****II. Felújítások mindösszesen:****201 888****67 863****III. EGYÉB FELHALMOZÁSI KIADÁSOK**

-

-

-

-

**Egyéb felhalmozási kiadások összesen:****Felhalmozási kiadások összesen:**

### Az Önkormányzatnál 2022. évben megvalósuló európai forrásból finanszírozott programok, projektek

Ssz.	Intézmények megnevezése	Megítélt támogatás	Önerő	ezer Ft-ban	
				Összes bekerülési érték	
I. <u>Önkormányzat</u>					
1. Bölcsőde		366 141			366 141
Önkormányzat összesen:					366 141

*286 252*



**2022. év azon fejlesztési céljait, amelyek megvalósításához a Stabilitási tv. 3. § (1) bekezdése szerinti adósságot keletkeztető ügylet megkötése válik válhat szükségessé**

Ssz.	Intézmények megnevezése	Megítélt támogatás	Önerő	Összes bekerülési érték	ezer Ft-ban
I.					





**Önállóan működő és gazdálkodó, valamint önállóan működő intézmények 2022. évi költségvetési támogatása**

11. melléklet

Ezer Ft-ban

Intézmény, szervezet megnevezése	Intézményi költségvetési kiadás	Intézményi saját bevétel	Önkormányzati költségvetési támogatás, finanszírozás	Intézményi bevételek összesen (2+3)	Állami hozzájárulás mértéke intézményenként	Tényleges Önkormányzati hozzájárulás
	1.	2.	3.	4.	5.	6.
<b>Helyi önkormányzati Intézmények</b>						
1. Konyha	115 687	44 698	70 989	115 687	82 369	
2. Könyvtár és Művelődési ház	21 589	400	21 189	21 589	8 102	13 088
3. Kastélykert Óvoda	125 539	401	125 138	125 539	123 297	1 840
4. Gondozási központ	169 223	61 081	108 142	169 223	79 458	28 684
5. Polgármesteri Hivatal	79 607	830	78 777	79 607	80 811	
<b>Intézményi összesen (1-6):</b>	<b>511 644</b>	<b>107 410</b>	<b>404 234</b>	<b>511 644</b>	<b>374 036</b>	<b>43 612</b>
6. <b>Helyi Önkormányzat</b>	693 726	60 457	633 269	693 726	83 863	
<b>Önkormányzat összesen:</b>	<b>1 205 370</b>	<b>167 867</b>	<b>1 037 503</b>	<b>1 205 370</b>	<b>457 900</b>	

194 782 665 Ellenőrzőszám:

457 899 639



Tápiógyörgye Község Önkormányzat adósságot keletkeztető ügyletekből és kezességvállalásokból fennálló kötelezettségeinek és a 353/2011. (XIII.30.) korm. Rendeletben meghatározott saját bevételeinek alakulása

12. melléklet

ezer Ft-ban

Szr.	Megnevezés	2021 dec-31-i	2 022	2 023	2 024	2 025	2 026	2 027	2 028	2 029	2030
	1.	2.	3.	4.	5.	6.	7.	8.	9.	10.	11.
1	<b>Adósságot keletkeztető ügyletekből eredő kötelezettségek</b>										
2											
3	Tápió-Vidéki Többszélű Kistérségi Társulás	1 460									
4											
5											
6	<b>Adósságot keletkeztető ügyletekből eredő kötelezettségek összesen:</b>	<b>1 460</b>									
7											
8	<b>Saját bevételek</b>										
9	Helyi adók	45 000	45 050	46 550	46 550	46 550	46 550	46 550	46 550	46 550	46 550
10	Önkormányzati vagyon értékesítése, hasznosítása	34 089	16 000	19 094	19 094	19 094	19 094	19 094	19 094	19 094	19 094
11	Osztalék, koncessziós díj, hozam	1 400									
12	Ingatlanértékesítés bevétele	350									
13	Bírság, pótlék- és díjbevételek	-	500	500	500	500	500	500	500	500	500
14	<b>Saját bevételek összesen:</b>	<b>-</b>	<b>61 550</b>	<b>66 144</b>	<b>66 144</b>	<b>66 144</b>	<b>66 144</b>	<b>66 144</b>	<b>66 144</b>	<b>66 144</b>	<b>66 144</b>
15	<b>Kötelezettségek aránya:</b>		<b>0%</b>	<b>-17%</b>	<b>-33%</b>	<b>0%</b>	<b>0%</b>	<b>0%</b>	<b>0%</b>	<b>0%</b>	<b>0%</b>

<b>Helyi adók részletezése:</b>	
Helyi ipartűzési adó	30 000
Idegenforgalmi adó	130
Kommunális adó	12 000
Talajterhelési díj	620
Mezőőri járulék	2 800
<b>Helyi adók összesen</b>	<b>45 550</b>

<b>Önkormányzati vagyon értékesítése, hasznosítása</b>	
ebből:	
Ingatlanok bérbeadása	1 000
Telenor bérleti díja	536
Vodafone bérleti díja	400
Telekom bérleti díja	636
<b>Összesen:</b>	<b>16 000</b>



**Tápiógyörgye Község Önkormányzatának**  
**2022. évi költségvetésének**  
**számviteli mérlege**  
**Előirányzat**  
**BEVÉTELEK**

13. melléklet

ezer Ft-ban

		2021. év	2022. év	%
<b>I.</b>	<b>Működési bevételek</b>	<b>171 442</b>	<b>215 996</b>	<b>126%</b>
	1. Működési bevételek	135 096	167 867	124%
	2. Közhatalmi bevételek	36 346	48 129	132%
	2.2 Helyi adók	36 346	48 129	132%
<b>II.</b>	<b>Támogatások</b>	<b>83 425</b>	<b>87 657</b>	<b>105%</b>
	1. Önkormányzatok költségvetési támogatása	83 425	87 657	
	1.1 Normatív állami támogatás	83 425	87 657	
	2. Felhalmozási célú állami támogatások			
<b>III.</b>	<b>Felhalmozási és tőke jellegű bevételek</b>	<b>13 580</b>	<b>100 546</b>	<b>740%</b>
<b>IV.</b>	<b>Működési célú átvett pénzeszközök</b>	<b>368 239</b>	<b>473 140</b>	
<b>V.</b>	<b>Megtérülések, felhalmozási célú támogatási kölcsönök v</b>	<b>1 619</b>	<b>21 354</b>	<b>1319%</b>
<b>VI.</b>	<b>Folyó évi bevételek összesen</b>	<b>638 305</b>	<b>898 693</b>	<b>141%</b>
<b>VII.</b>	<b>Pénzforgalom nélküli bevételek</b>	<b>26 687</b>	<b>321 459</b>	<b>1205%</b>
	Előző évi pénzmaradvány felhasználás			
	Előző évi pénzmaradvány felhasználás (működési)	26 687	321 459	1205%
<b>VIII.</b>	<b>Finanszírozási műveletek:</b>	<b>220 000</b>	<b>380 000</b>	<b>173%</b>
<b>IX.</b>	<b>Bevételek összesen:</b>	<b>884 992</b>	<b>1 600 153</b>	<b>181%</b>

**Tápiógyörgye Község Önkormányzatának**  
**2022. évi költségvetésének**  
**számviteli mérlege**  
**előirányzat**  
**KIADÁSOK**

13. melléklet

ezer Ft-ban

		2021. év	2022.év.	%
<b>I. Működési, fenntartási kiadások</b>		<b>649 602</b>	<b>991 950</b>	<b>153%</b>
-	Személyi juttatás	302 252	355 902	118%
-	Járulékok	46 432	45 070	97%
-	Dologi kiadások	276 280	384 243	139%
-	Pénzeszköz átadás	16 423	21 900	133%
-	Társadalmi és szociálpolitikai juttatás			
-	Ellátottak pénzbeni juttatásai	3 214	2 343	73%
-	Általános tartalék	4 000		
-	Céltartalék	1 000	182 492	
<b>II. Felhalmozási és tőke jellegű kiadások</b>		<b>16 633</b>	<b>213 420</b>	<b>1283%</b>
-	Beruházás	4 495	11 402	254%
-	Felújítás	11 451	201 888	1763%
-	Egyéb felhalmozási kiadások	687	130	19%
-	Pénzeszköz átadás			
<b>III. Folyó évi kiadások összesen</b>		<b>666 234</b>	<b>1 205 370</b>	<b>181%</b>
<b>IV. Finanszírozási kiadások</b>		<b>218 758</b>	<b>394 783</b>	<b>180%</b>
<b>V. Kiadások összesen:</b>		<b>884 992</b>	<b>1 600 153</b>	<b>181%</b>
Engedélyezett létszámkeret				
Tervezett közfoglalkoztatottak létszám:				
Tervezett össz létszám:				

**Tápiógyörgye Község Önkormányzatának**  
**2022. évi költségvetésének**  
**számviteli mérlege**  
**Teljesítés**  
**BEVÉTELEK**

ezer Ft-ban

		2021. év	2022. év
<b>I. Működési bevételek</b>		<b>177 401</b>	<b>209 562</b>
	1. Működési bevételek	134 811	163 295
	2. Közhatalmi bevételek	42 591	46 266
	2.2 Helyi adók	42 591	46 266
<b>II. Támogatások</b>		<b>75 835</b>	<b>87 657</b>
	1. Önkormányzatok költségvetési támogatása	75 835	87 657
	1.1 Normatív állami támogatás	75 835	87 657
	2. Felhalmozási célú állami támogatások		
<b>III. Felhalmozási és tőke jellegű bevételek</b>		<b>306 499</b>	<b>100 546</b>
<b>IV. Működési célú átvett pénzeszközök</b>		<b>382 806</b>	<b>473 140</b>
<b>V. Megtérülések, felhalmozási célú támogatási kölcsönök</b>		<b>123</b>	<b>19 782</b>
<b>VI. Folyó évi bevételek összesen</b>		<b>942 665</b>	<b>890 686</b>
<b>VII. Pénzforgalom nélküli bevételek</b>		<b>26 687</b>	<b>321 459</b>
	Előző évi pénzmaradvány felhasználás		
	Előző évi pénzmaradvány felhasználás (működési)	26 687	321 459
<b>VIII. Finanszírozási műveletek:</b>		<b>163 641</b>	<b>336 529</b>
<b>IX. Bevételek összesen:</b>		<b>1 132 993</b>	<b>1 548 674</b>

**Tápiógyörgye Község Önkormányzatának  
2022. évi költségvetésének  
számviteli mérlege  
Teljesítés  
KIADÁSOK**

ezer Ft-ban

		2021. év	2022.év.
<b>I. Működési, fenntartási kiadások</b>		<b>621 971</b>	<b>752 491</b>
-	Személyi juttatás	292 381	335 416
-	Járulékok	42 231	41 908
-	Dologi kiadások	269 104	354 615
-	Pénzeszköz átadás	16 068	19 085
-	Társadalmi és szociálpolitikai juttatás		
-	Ellátottak pénzbeni juttatásai	2 186	1 465
-	Általános tartalék		
-	Céltartalék		
<b>II. Felhalmozási és tőke jellegű kiadások</b>		<b>26 819</b>	<b>79 101</b>
-	Beruházás	6 002	11 139
-	Felújítás	20 200	67 863
-	Egyéb felhalmozási kiadások	617	100
-	Pénzeszköz átadás		
<b>III. Folyó évi kiadások összesen</b>		<b>648 789</b>	<b>831 592</b>
<b>IV. Finanszírozási kiadások</b>		<b>162 744</b>	<b>351 311</b>
<b>V. Kiadások összesen:</b>		<b>811 534</b>	<b>1 182 903</b>
Engedélyezett létszámkeret			
Tervezett közfoglalkoztatottak létszám:			
Tervezett össz létszám:			



%
121%
115%
99%
132%
119%
67%
295%
186%
336%
16%
128%
216%
146%

%
118%
121%
109%
109%
116%
33%
16031%
94%
1205%
1205%
206%
137%

**Tápiógyörgye Községi Önkormányzat által adott közvetett támogatások (kedvezmények) 2022. évi terve**

ezer Ft-ban

	<b>A</b>	<b>B</b>
Sor- szám	Jogcím	Összeg
1.	Ellátottak térítési díjának, kártérítésének méltányossági alapon történő elengedése	0
2.	Lakásépítéshez, lakásfelújításhoz nyújtott kölcsönök elengedése	0
3.	Gépjárműadó kedvezmények és adómentesség	
4.	Magánszemélyek kommunális adójának kedvezménye	3 213
5.	Helyiségek, eszközök hasznosításából származó bevétel kedvezménye	
6.	Ivóvíz és szennyvízcsatorna díj lakossági támogatása	
7.	Szemétszállítási díj kedvezménye	
8.	Talajterhelési bírság	
<b>8.</b>	<b>Összesen:</b>	<b>3 213</b>







## Több éves elkötelezettséggel járó kiadási tételek évenkénti bontásban

ezer Ft-ban

Feladat megnevezése	Előző év december 31- i állapot	2022. év	2023. év	2024. év	2025. év	2026. év	2027. év	Tartós kötelezettség
1. Hitel törlesztés								
<b>Összesen:</b>								

A tervezett Infláció:

102,00%

102,00%

101,90%

101,80%

101,50%

101,50%





A környezet védelmének általános szabályairól szóló 1995. évi LIII. törvény  
Tápiógyörgye Község Önkormányzat Környezetvédelmi Alap  
felhasználási terve 2022. évben  
(tervezet)

1.

ezer Ft-ban

---

**Összesen:****0 Ft**

A környezetvédelmi alap jelenleg 0 forintot tartalmaz.



2022. évre létszám adatok

.../2022. (... ..) rendelet

	Önkormányzat	Polgármesteri Hivatal	Községi Gondozási Központ	Községi Könyvtár és Művelődési Ház	Községi Konyha és Étterem	Kastélykert Óvoda és Mini Bölcsőde	Összesen
2022. évre							
Tényleges létszám	14	9	21	2	6	18	70
Tényleges közfoglalkoztatottak	20	0	1	0	2	0	23
Összes tényleges létszám	37	9	21	2	6	18	93

+1 megb. díjas

+1 megb. díjas

+1 fő megb. díjas

+2 megbizási díjas

+6 egyéb tiszteletdíjas

+1 gyes

14-ből 7 választott tisztviselő

+1gyed

2022. évre							
Tervezett létszám	14	9	21	2	6	19	71
Tervezett közfoglalkoztatottak	21	0	1	0	2	0	24
Összes tervezett létszám	35	9	22	2	8	19	95

2021. évre							
Tervezett létszám	12	8	21	2	8	19	70
Tervezett közfoglalkoztatottak	21	0	1	0	2	0	24
Összes tervezett létszám	33	8	22	2	10	19	94

2022. évi költségvetés



## Az önkormányzat költségvetési évet követő három év tervezett bevételi és kiadási előirányzata 21. melléklet

ezer Ft-ban

Megnevezés	Sor-szám	2023	2024	2025
Működési támogatások államháztartáson belülről	01	510 033	520 233	530 638
Közhatalmi bevételek	02	46 050	46 971	47 910
Működési bevételek	03	149 157	152 140	155 183
Felhalmozási bevételek	04	14 958	15 257	15 563
Finanszírozási bevételek	05	566 242	577 567	589 118
<b>Bevételek összesen</b>	<b>06</b>	<b>1 286 440</b>	<b>1 312 168</b>	<b>1 338 412</b>
	07			
Személyi Juttatások	08	346 637	353 569	360 641
Járadékok	09	44 625	45 517	46 428
Dologi kiadások	10	327 096	333 638	340 311
Ellátottak pénzbeli juttatásai	11	1 100	1 122	1 144
Egyéb működési kiadások	12	9 630	9 823	10 019
Felhalmozási kiadások	13	130	133	135
Tartalékok	14	180 838	184 454	188 144
Beruházás, felújítás	15	132 156	134 799	137 495
Finanszírozási kiadások	16	244 229	249 113	254 096
<b>Kiadások Összesen:</b>	<b>17</b>	<b>1 286 440</b>	<b>1 312 168</b>	<b>1 338 412</b>
<b>Önkormányzat bevételei összesen:</b>	<b>18</b>	<b>1 286 440</b>	<b>1 312 168</b>	<b>1 338 412</b>
<b>Önkormányzat kiadásai összesen:</b>	<b>19</b>	<b>1 286 440</b>	<b>1 312 168</b>	<b>1 338 412</b>



## Maradványkimutatás 2022.

## Tápiógyörgye Község Önkormányzata

Megnevezés	Összeg (Forintban)
Alaptevékenység költségvetési bevételei	758 273 363
Alaptevékenység költségvetési kiadásai	350 004 352
<b>Alaptevékenység költségvetési egyenlege</b>	<b>408 269 011</b>
Alaptevékenység finanszírozási bevételei	672 277 488
Alaptevékenység finanszírozási kiadásai	717 126 309
<b>Alaptevékenység finanszírozási egyenlege</b>	<b>-44 848 821</b>
<b>Alaptevékenység maradványa</b>	<b>363 420 190</b>
<b>Összes maradvány</b>	<b>363 420 190</b>
<b>Alaptevékenység szabad maradványa (=A-D)</b>	<b>363 420 190</b>

## Tápiógyörgye Község Polgármesteri Hivatala

Megnevezés	Összeg (Forintban)
Alaptevékenység költségvetési bevételei	5 903 913
Alaptevékenység költségvetési kiadásai	70 376 482
<b>Alaptevékenység költségvetési egyenlege</b>	<b>-64 472 569</b>
Alaptevékenység finanszírozási bevételei	64 802 686
Alaptevékenység finanszírozási kiadásai	0
<b>Alaptevékenység finanszírozási egyenlege</b>	<b>64 802 686</b>
<b>Alaptevékenység maradványa</b>	<b>330 117</b>
<b>Összes maradvány</b>	<b>330 117</b>
<b>Alaptevékenység szabad maradványa (=A-D)</b>	<b>330 117</b>

## Községi Gondozási Központ

Megnevezés	Összeg (Forintban)
Alaptevékenység költségvetési bevételei	60 318 637
Alaptevékenység költségvetési kiadásai	163 637 707
<b>Alaptevékenység költségvetési egyenlege</b>	<b>-103 319 070</b>
Alaptevékenység finanszírozási bevételei	104 072 670
Alaptevékenység finanszírozási kiadásai	0
<b>Alaptevékenység finanszírozási egyenlege</b>	<b>104 072 670</b>
<b>Alaptevékenység maradványa</b>	<b>753 600</b>
<b>Összes maradvány</b>	<b>753 600</b>
<b>Alaptevékenység szabad maradványa (=A-D)</b>	<b>753 600</b>

## Tápiógyörgye Községi Könyvtár és Művelődési Ház

Megnevezés	Összeg (Forintban)
Alaptevékenység költségvetési bevételei	1 728 484
Alaptevékenység költségvetési kiadásai	19 702 340
<b>Alaptevékenység költségvetési egyenlege</b>	<b>-17 973 856</b>
Alaptevékenység finanszírozási bevételei	18 298 836
Alaptevékenység finanszírozási kiadásai	0
<b>Alaptevékenység finanszírozási egyenlege</b>	<b>18 298 836</b>
<b>Alaptevékenység maradványa</b>	<b>324 980</b>

<b>Összes maradvány</b>	<b>324 980</b>
<b>Alaptevékenység szabad maradványa (=A-D)</b>	<b>324 980</b>

Tápiógyörgye Községi Konyha és Étterem

Megnevezés	Összeg (Forintban)
Alaptevékenység költségvetési bevételei	44 305 682
Alaptevékenység költségvetési kiadásai	106 782 276
<i>Alaptevékenység költségvetési egyenlege</i>	<b>-62 476 594</b>
Alaptevékenység finanszírozási bevételei	63 021 214
Alaptevékenység finanszírozási kiadásai	0
<i>Alaptevékenység finanszírozási egyenlege</i>	<b>63 021 214</b>
<i>Alaptevékenység maradványa</i>	<b>544 620</b>
<b>Összes maradvány</b>	<b>544 620</b>
<b>Alaptevékenység szabad maradványa (=A-D)</b>	<b>544 620</b>

Tápiógyörgye Kastélykert Egységes Óvoda-Bölcsőde

Megnevezés	Összeg (Forintban)
Alaptevékenység költségvetési bevételei	400 029
Alaptevékenység költségvetési kiadásai	121 088 677
<i>Alaptevékenység költségvetési egyenlege</i>	<b>-120 688 648</b>
Alaptevékenység finanszírozási bevételei	121 086 059
Alaptevékenység finanszírozási kiadásai	0
<i>Alaptevékenység finanszírozási egyenlege</i>	<b>121 086 059</b>
<i>Alaptevékenység maradványa</i>	<b>397 411</b>
<b>Összes maradvány</b>	<b>397 411</b>
<b>Alaptevékenység szabad maradványa (=A-D)</b>	<b>397 411</b>



## Mérleg

Megnevezés	Összes	ezer Ft-ban	
	2021	Módosítás	2022
A/I/1 Vagyoni értékű jogok	113		62
A/I/2 Szellemi termékek	325		262
A/I Immateriális javak	437		324
A/II/1 Ingatlanok és a kapcsolódó vagyoni értékű jogok	2 043 966		2 045 281
A/II/2 Gépek, berendezések, felszerelések, járművek	76 847		58 255
A/II/4 Beruházások, felújítások			101 380
A/II/5 Tárgyi eszközök érékhelyesbitése	1 305 304		1 305 304
A/II Tárgyi eszközök	3 435 271		3 510 219
A/III/1 Tartós részesedések	4 400		4 400
A/III/1b - ebből: tartós részesedések nem pénzügyi vállalkozá	1 400		1 400
A/III/1e - ebből: egyéb tartós részesedések	3 000		3 000
A/III/2 Tartós hitelviszonyt megtestesítő értékpapírok			
A/III Befektetett pénzügyi eszközök	4 400		4 400
A) NEMZETI VAGYONBA TARTOZÓ BEFEKTETETT ESZKÖZ	3 440 109		3 514 943
C/II/1 Forintpénztár	2 885		4 441
C/II Pénztárak, csekkek, betétkönyvek	2 885		4 441
C/III/1 Kincstáron kívüli forintszámlák	58 136		81 768
C/III/2 Kincstárban vezetett forintszámlák	280 367		216 524
C/III Forintszámlák	338 503		298 292
C) PÉNZESZKÖZÖK	341 388		302 733
D/I/3 Költségvetési évben esedékes követelések közhatalmi b	10 059		7 026
D/I/3d - ebből: költségvetési évben esedékes követelések vag	1 697		1 300
D/I/3e - ebből: költségvetési évben esedékes követelések ter	3 721		924
D/I/3f - ebből: költségvetési évben esedékes követelések egy	4 642		4 803
D/I/4 Költségvetési évben esedékes követelések működési be	15 207		16 085
D/I/4a - ebből: költségvetési évben esedékes követelések kés	100		130
D/I/4b - ebből: költségvetési évben esedékes követelések tul	11 857		11 661
D/I/4c - ebből: költségvetési évben esedékes követelések ellá			1 040
D/I/4d - ebből: költségvetési évben esedékes követelések kis	3 244		3 254
D/I/7 Költségvetési évben esedékes követelések felhalmozási	1 598		172
D/I/7c - ebből: költségvetési évben esedékes követelések felh	1 598		172
D/I Költségvetési évben esedékes követelések	26 865		23 284
D/II/3 Költségvetési évet követően esedékes követelések köz	14 007		14 007
D/II/3e - ebből: költségvetési évet követően esedékes követe	14 007		14 007
D/II Költségvetési évet követően esedékes követelések	14 007		14 007
D/III/1 Adott előlegek			72 943
D/III/1e - ebből: foglalkoztatottaknak adott előlegek			
D/III/4 Forgótöke elszámolása	380		380
D/III/7 Folyósított, megelőlegezett társadalombiztosítási és családtámogatási ellátások els			
D/III Követelés jellegű sajátos elszámolások	406		73 323
D) KÖVETELÉSEK	46 052		115 553
E/I/2 Más előzetesen felszámított levonható általános forgalm	3 583		7 014
E/I Előzetesen felszámított általános forgalmi adó elszán	3 583		7 014

E/II/2 Más fizetendő általános forgalmi adó	- 479	- 10 332
E/II Fizetendő általános forgalmi adó elszámolása	- 479	- 10 332
E/III/2 Utalványok, bérletek és más hasonló, készpénz-helyet		
E/III Egyéb sajátos eszközoldali elszámolások		
<b>E) EGYÉB SAJÁTOS ESZKÖZOLDALI ELSZÁMOLÁSOK</b>	<b>3 104</b>	<b>- 3 318</b>
F/1 Eredményszemléletű bevételek aktív időbeli elhatárolása		
F/3 Halasztott ráfordítások		
<b>F) AKTÍV IDŐBELI ELHATÁROLÁSOK</b>		
<b>ESZKÖZÖK ÖSSZESEN</b>	<b>3 830 653</b>	<b>3 929 911</b>
G/I Nemzeti vagyon induláskori értéke	1 074 558	1 074 558
G/II Nemzeti vagyon változásai	- 671 974	- 671 974
G/III/3 Pénzeszközön kívüli egyéb eszközök induláskori értéke	12 603	12 603
G/III Egyéb eszközök induláskori értéke és változásai	15 826	15 826
G/IV Felhalmozott eredmény	410 362	770 843
G/V Eszközök értékhelyesbítésének forrása	1 305 304	1 305 304
G/VI Mérleg szerinti eredmény	360 481	204 251
<b>G) SAJÁT TŐKE</b>	<b>2 494 557</b>	<b>2 698 808</b>
H/I/1 Költségvetési évben esedékes kötelezettségek személyi	365	
H/I/3 Költségvetési évben esedékes kötelezettségek dologi ki	32 508	15 820
H/I/4 Költségvetési évben esedékes kötelezettségek ellátotta	29	313
H/I/5 költségvetési évben esedékes kötelezettségek egyéb m	300	300
H/I/6 Költségvetési évben esedékes kötelezettségek beruháza	183	
<b>H/I Költségvetési évben esedékes kötelezettségek</b>	<b>33 385</b>	<b>16 433</b>
H/II/9 Költségvetési évet követően esedékes kötelezettségek	14 783	19 756
H/II/9e - ebből: költségvetési évet követően esedékes kötelez	14 783	19 756
<b>H/II Költségvetési évet követően esedékes kötelezettségek</b>	<b>14 783</b>	<b>19 756</b>
H/III/1 Kapott előlegek	5 187	7 618
H/III/2 Továbbadási célból folyósított támogatások, ellátások		
H/III/3 Más szervezetet megillető bevételek elszámolása	14 977	2 266
H/III/8 Letétre, megőrzésre, fedezetkezelésre átvett pénzeszk	171	402
<b>H/III Kötelezettség jellegű sajátos elszámolások</b>	<b>20 335</b>	<b>10 280</b>
<b>H) KÖTELEZETTSÉGEK</b>	<b>68 502</b>	<b>46 474</b>
J/2 Költségek, ráfordítások passzív időbeli elhatárolása	26 147	31 974
J/3 Halasztott eredményszemléletű bevételek	1 241 448	1 152 655
<b>J) PASSZÍV IDŐBELI ELHATÁROLÁSOK</b>	<b>1 267 595</b>	<b>1 184 629</b>
<b>FORRÁSOK ÖSSZESEN</b>	<b>3 830 653</b>	<b>3 929 911</b>

## Tápiógyörgye Község Önkormányzata

ezer Ft-ban

Megnevezés	2021	Módosítás	2022
A/I/1 Vagyoni értékű jogok	113		62
A/I/2 Szellemi termékek	325		262
A/I Immateriális javak	437		324
A/II/1 Ingatlanok és a kapcsolódó vagyoni értékű jogok	2 037 591		2 039 138
A/II/2 Gépek, berendezések, felszerelések, járművek	75 356		52 841
A/II/4 Beruházások, felújítások	9 155		101 380
A/II/5 Tárgyi eszközök érékhelyesbítése	1 305 304		1 305 304
A/II Tárgyi eszközök	3 427 407		3 498 663
A/III/1 Tartós részesedések	4 400		4 400
A/III/1b - ebből: tartós részesedések nem pénzügyi vállalatok részére	1 400		1 400
A/III/1e - ebből: egyéb tartós részesedések	3 000		3 000
A/III/2 Tartós hitelviszonyt megtestesítő értékpapírok			
A/III Befektetett pénzügyi eszközök	4 400		4 400
A) NEMZETI VAGYONBA TARTOZÓ BEFEKTETETT ESZKÖZÖK	3 432 244		3 503 387
C/II/1 Forintpénztár	479		2 756
C/II Pénztárak, csekkek, betétkönyvek	479		2 756
C/III/1 Kincstáron kívüli forintszámlák	55 076		81 097
C/III/2 Kincstárban vezetett forintszámlák	280 367		216 524
C/III Forintszámlák	335 443		297 621
C) PÉNZESZKÖZÖK	335 922		300 377
D/I/3 Költségvetési évben esedékes követelések közhatalomra	10 059		7 026
D/I/3d - ebből: költségvetési évben esedékes követelések közhatalomra	1 697		1 300
D/I/3e - ebből: költségvetési évben esedékes követelések közhatalomra	3 721		924
D/I/3f - ebből: költségvetési évben esedékes követelések közhatalomra	4 642		4 803
D/I/4 Költségvetési évben esedékes követelések működő vállalatok részére	15 181		14 932
D/I/4a - ebből: költségvetési évben esedékes követelések működő vállalatok részére	100		100
D/I/4b - ebből: költségvetési évben esedékes követelések működő vállalatok részére	11 857		11 661
D/I/4c - ebből: költségvetési évben esedékes követelések működő vállalatok részére			
D/I/4d - ebből: költségvetési évben esedékes követelések működő vállalatok részére	3 244		3 171
D/I/7 Költségvetési évben esedékes követelések felhalmozásból	1 598		172
D/I/7c - ebből: költségvetési évben esedékes követelések felhalmozásból	1 598		172
D/I Költségvetési évben esedékes követelések	26 839		22 131
D/II/3 Költségvetési évet követően esedékes követelések	18 781		18 947
D/II/3e - ebből: költségvetési évet követően esedékes követelések	18 781		18 947
D/II Költségvetési évet követően esedékes követelések	18 781		18 947
D/III/1 Adott előlegek			72 943
D/III/1e - ebből: foglalkoztatottaknak adott előlegek			
D/III/4 Forgótőke elszámolása	380		380
D/III/7 Folyósított, megelőlegezett társadalombiztosítási járulékok	26		
D/III Követelés jellegű sajátos elszámolások	406		73 323
D) KÖVETELÉSEK	46 026		114 401
E/I/2 Más előzetesen felszámított levonható általános forgalmi adó el			1 122
E/I Előzetesen felszámított általános forgalmi adó el			1 122

E/II/2 Más fizetendő általános forgalmi adó	- 479	- 10 332
E/II Fizetendő általános forgalmi adó elszámolása	- 479	- 10 332
E/III/2 Utalványok, bérletek és más hasonló, készpénz-he		
E/III Egyéb sajátos eszközoldali elszámolások		
<b>E) EGYÉB SAJÁTOS ESZKÖZOLDALI ELSZÁMOLÁSOK</b>	<b>- 479</b>	<b>- 9 210</b>
F/1 Eredményszemléletű bevételek aktív időbeli elhatárolások		
F/3 Halasztott ráfordítások		
<b>F) AKTÍV IDŐBELI ELHATÁROLÁSOK</b>		
<b>ESZKÖZÖK ÖSSZESEN</b>	<b>3 813 713</b>	<b>3 908 955</b>
G/I Nemzeti vagyon induláskori értéke	1 074 558	1 074 558
G/II Nemzeti vagyon változásai	- 671 974	- 671 974
G/III/3 Pénzeszközön kívüli egyéb eszközök induláskori értéke	12 603	12 603
G/III Egyéb eszközök induláskori értéke és változásai	12 603	12 603
G/IV Felhalmozott eredmény	421 016	782 019
G/V Eszközök értékhelyesbítésének forrása	1 305 304	1 305 304
G/VI Mérleg szerinti eredmény	361 004	206 000
<b>G) SAJÁT TŐKE</b>	<b>2 502 511</b>	<b>2 708 510</b>
H/I/1 Költségvetési évben esedékes kötelezettségek szerinti	260	
H/I/3 Költségvetési évben esedékes kötelezettségek dologi	27 439	9 706
H/I/4 Költségvetési évben esedékes kötelezettségek ellátás	29	313
H/I/5 költségvetési évben esedékes kötelezettségek egyéb	300	300
H/I/6 Költségvetési évben esedékes kötelezettségek beruházásokra		
H/I Költségvetési évben esedékes kötelezettségek	28 028	10 320
H/II/9 Költségvetési évet követően esedékes kötelezettségek	14 783	19 756
H/II/9e - ebből: költségvetési évet követően esedékes kötelezettségek	14 783	19 756
H/II Költségvetési évet követően esedékes kötelezettségek	14 783	19 756
H/III/1 Kapott előlegek	5 187	7 613
H/III/2 Továbbadási célból folyósított támogatások, ellátások		
H/III/3 Más szervezetet megillető bevételek elszámolása	14 977	2 266
H/III/8 Letétre, megőrzésre, fedezetkezelésre átvett pénzeszközök	171	402
H/III Kötelezettség jellegű sajátos elszámolások	20 335	10 280
<b>H) KÖTELEZETTSÉGEK</b>	<b>63 145</b>	<b>40 356</b>
J/2 Költségek, ráfordítások passzív időbeli elhatárolása	6 610	7 434
J/3 Halasztott eredményszemléletű bevételek	1 241 448	1 152 655
<b>J) PASSZÍV IDŐBELI ELHATÁROLÁSOK</b>	<b>1 248 058</b>	<b>1 160 089</b>
<b>FORRÁSOK ÖSSZESEN</b>	<b>3 813 713</b>	<b>3 908 955</b>

ezer Ft-ban

## Tápiógyörgye Község Polgármesteri Hivatala

Megnevezés	2021	Módosítás	2022
A/I/1 Vagyoni értékű jogok			
A/I/2 Szellemi termékek			
A/I Immateriális javak			
A/II/1 Ingatlanok és a kapcsolódó vagyoni értékű jogok	1 425		1 393
A/II/2 Gépek, berendezések, felszerelések, járművek	2		944
A/II/4 Beruházások, felújítások			
A/II/5 Tárgyi eszközök érék helyesbítése			
A/II Tárgyi eszközök	1 427		2 337
A/III/1 Tartós részesedések			
A/III/1b - ebből: tartós részesedések nem pénzügyi vállalatok részéről			
A/III/1e - ebből: egyéb tartós részesedések			
A/III/2 Tartós hitelviszonyt megtestesítő értékpapírok			
A/III Befektetett pénzügyi eszközök			
A) NEMZETI VAGYONBA TARTOZÓ BEFEKTETETT ESZKÖZÖK	1 427		2 337
C/II/1 Forintpénztár	374		227
C/II Pénztárak, csekkek, betétkönyvek	374		227
C/III/1 Kincstáron kívüli forintszámlák	2 935		103
C/III/2 Kincstárban vezetett forintszámlák			
C/III Forintszámlák	2 935		103
C) PÉNZESZKÖZÖK	3 309		330
D/I/3 Költségvetési évben esedékes követelések közhatalmi bevételekre			
D/I/3d - ebből: költségvetési évben esedékes követelések közhatalmi bevételekre			
D/I/3e - ebből: költségvetési évben esedékes követelések közhatalmi bevételekre			
D/I/3f - ebből: költségvetési évben esedékes követelések közhatalmi bevételekre			
D/I/4 Költségvetési évben esedékes követelések működő közalkalmazotti bérekre			
D/I/4a - ebből: költségvetési évben esedékes követelések működő közalkalmazotti bérekre			
D/I/4b - ebből: költségvetési évben esedékes követelések tulajdonosi bevételekre			
D/I/4c - ebből: költségvetési évben esedékes követelések tulajdonosi bevételekre			
D/I/4d - ebből: költségvetési évben esedékes követelések tulajdonosi bevételekre			
D/I/7 Költségvetési évben esedékes követelések felhalmozási célú bevételekre			
D/I/7c - ebből: költségvetési évben esedékes követelések felhalmozási célú bevételekre			
D/I Költségvetési évben esedékes követelések			
D/II/3 Költségvetési évet követően esedékes követelések közhatalmi bevételre			
D/II/3e - ebből: költségvetési évet követően esedékes követelések termékek és szolgáltatások adóira			
D/II Költségvetési évet követően esedékes követelések			
D/III/1 Adott előlegek			
D/III/1e - ebből: foglalkoztatottaknak adott előlegek			
D/III/4 Forgótőke elszámolása			
D/III/7 Folyósított, megelőlegezett társadalombiztosítási és családtámogatási ellátások elszámolása			
D/III Követelés jellegű sajátos elszámolások			
D) KÖVETELÉSEK			
E/I/2 Más előzetesen felszámított levonható általános forgalmi adó	305		272
E/I Előzetesen felszámított általános forgalmi adó	305		272

E/II/2 Más fizetendő általános forgalmi adó			
E/II Fizetendő általános forgalmi adó elszámolása			
E/III/2 Utalványok, bérletek és más hasonló, készpénz-			
E/III Egyéb sajátos eszközoldali elszámolások			
<b>E) EGYÉB SAJÁTOS ESZKÖZOLDALI ELSZÁMOLÁSOK</b>	<b>305</b>		<b>272</b>
F/1 Eredményszemléletű bevételek aktív időbeli elhatárolások			
F/3 Halasztott ráfordítások			
<b>F) AKTÍV IDŐBELI ELHATÁROLÁSOK</b>			
<b>ESZKÖZÖK ÖSSZESEN</b>	<b>5 041</b>		<b>2 939</b>
G/I Nemzeti vagyon induláskori értéke			
G/II Nemzeti vagyon változásai			
G/III/3 Pénzeszközön kívüli egyéb eszközök induláskori értéke			
G/III Egyéb eszközök induláskori értéke és változásai	2 220		2 220
G/IV Felhalmozott eredmény	- 3 219		- 1 581
G/V Eszközök érték helyesbítésének forrása			
G/VI Mérleg szerinti eredmény	1 638		- 3 340
<b>G) SAJÁT TŐKE</b>	<b>639</b>		<b>- 2 701</b>
H/I/1 Költségvetési évben esedékes kötelezettségek szemléletű	24		
H/I/3 Költségvetési évben esedékes kötelezettségek do	97		182
H/I/4 Költségvetési évben esedékes kötelezettségek ellátottak pénzbeli juttatásaira			
H/I/5 költségvetési évben esedékes kötelezettségek egy			
H/I/6 Költségvetési évben esedékes kötelezettségek beruházásokra			
<b>H/I Költségvetési évben esedékes kötelezettségek</b>	<b>121</b>		<b>182</b>
H/II/9 Költségvetési évet követően esedékes kötelezett			
H/II/9e - ebből: költségvetési évet követően esedékes k			
H/II Költségvetési évet követően esedékes kötelezettsé			
H/III/1 Kapott előlegek			
H/III/2 Továbbadási célból folyósított támogatások, ellátások elszámolása			
H/III/3 Más szervezetet megillető bevételek elszámolás			
H/III/8 Letétre, megőrzésre, fedezetkezelésre átvett pénzeszközök, biztosítékok			
H/III Kötelezettség jellegű sajátos elszámolások			
<b>H) KÖTELEZETTSÉGEK</b>	<b>121</b>		<b>182</b>
J/2 Költségek, ráfordítások passzív időbeli elhatárolása	4 281		5 458
J/3 Halasztott eredményszemléletű bevételek			
<b>J) PASSZÍV IDŐBELI ELHATÁROLÁSOK</b>	<b>4 281</b>		<b>5 458</b>
<b>FORRÁSOK ÖSSZESEN</b>	<b>5 041</b>		<b>2 939</b>

ezer Ft-ban

## Községi Gondozási Központ

Megnevezés	2021	Módosítás	2022
A/I/1 Vagyoni értékű jogok			
A/I/2 Szellemi termékek			
A/I Immateriális javak			
A/II/1 Ingatlanok és a kapcsolódó vagyoni értékű jogok	672		657
A/II/2 Gépek, berendezések, felszerelések, járművek	710		572
A/II/4 Beruházások, felújítások			
A/II/5 Tárgyi eszközök érékhelyesbítése			
A/II Tárgyi eszközök	1 382		1 229
A/III/1 Tartós részesedések			
A/III/1b - ebből: tartós részesedések nem pénzügyi vállalkozásban			
A/III/1e - ebből: egyéb tartós részesedések			
A/III/2 Tartós hitelviszonyt megtestesítő értékpapírok			
A/III Befektetett pénzügyi eszközök			
<b>A) NEMZETI VAGYONBA TARTOZÓ BEFEKTETETT ESZKÖZÖK</b>	<b>1 382</b>		<b>1 229</b>
C/II/1 Forintpénztár	766		589
C/II Pénztárak, csekkek, betétkönyvek	766		589
C/III/1 Kincstáron kívüli forintszámlák	38		165
C/III/2 Kincstárban vezetett forintszámlák			
C/III Forintszámlák	38		165
<b>C) PÉNZESZKÖZÖK</b>	<b>804</b>		<b>754</b>
D/I/3 Költségvetési évben esedékes követelések közhatalmi bevételek			
D/I/3d - ebből: költségvetési évben esedékes követelések vagyoni			
D/I/3e - ebből: költségvetési évben esedékes követelések termékek			
D/I/3f - ebből: költségvetési évben esedékes követelések egyéb követelések			
D/I/4 Költségvetési évben esedékes követelések működési bevételek	26		762
D/I/4a - ebből: költségvetési évben esedékes követelések készletértékek			30
D/I/4b - ebből: költségvetési évben esedékes követelések tulajdonosi bevételekre			
D/I/4c - ebből: költségvetési évben esedékes követelések ellátási díjak			732
D/I/4d - ebből: költségvetési évben esedékes követelések kiszámlázott díjak			
D/I/7 Költségvetési évben esedékes követelések felhalmozási célú			
D/I/7c - ebből: költségvetési évben esedékes követelések felhalmozási célú			
D/I Költségvetési évben esedékes követelések	26		762
D/II/3 Költségvetési évet követően esedékes követelések közhatalmi bevételek			
D/II/3e - ebből: költségvetési évet követően esedékes követelések termékek és szolgáltatások adóira			
D/II Költségvetési évet követően esedékes követelések			
D/III/1 Adott előlegek			
D/III/1e - ebből: foglalkoztatottaknak adott előlegek			
D/III/4 Forgótőke elszámolása			
D/III/7 Folyósított, megelőlegezett társadalombiztosítási és családtámogatási ellátások elszámolása			
D/III Követelés jellegű sajátos elszámolások			
<b>D) KÖVETELÉSEK</b>	<b>26</b>		<b>762</b>
E/I/2 Más előzetesen felszámított levonható általános forgalmi adó			
E/I Előzetesen felszámított általános forgalmi adó elszámolás			

E/II/2 Más fizetendő általános forgalmi adó			
E/II Fizetendő általános forgalmi adó elszámolása			
E/III/2 Utalványok, bérletek és más hasonló, készpénz-helyettesítő			
E/III Egyéb sajátos eszközoldali elszámolások			
<b>E) EGYÉB SAJÁTOS ESZKÖZOLDALI ELSZÁMOLÁSOK</b>			
F/1 Eredményszemléletű bevételek aktív időbeli elhatárolása			
F/3 Halasztott ráfordítások			
<b>F) AKTÍV IDŐBELI ELHATÁROLÁSOK</b>			
<b>ESZKÖZÖK ÖSSZESEN</b>	<b>2 212</b>		<b>2 745</b>
G/I Nemzeti vagyoni induláskori értéke			
G/II Nemzeti vagyoni változásai			
G/III/3 Pénzeszközön kívüli egyéb eszközök induláskori értéke és változásai			
G/III Egyéb eszközök induláskori értéke és változásai	599		599
G/IV Felhalmozott eredmény	- 4 022		- 6 070
G/V Eszközök érték helyesbítésének forrása			
G/VI Mérleg szerinti eredmény	- 2 048		- 1 377
<b>G) SAJÁT TŐKE</b>	<b>- 5 471</b>		<b>- 6 848</b>
H/I/1 Költségvetési évben esedékes kötelezettségek személyi juttatásokra			
H/I/3 Költségvetési évben esedékes kötelezettségek dologi kiadásokból	1 112		383
H/I/4 Költségvetési évben esedékes kötelezettségek ellátottak pénzbeli juttatásaira			
H/I/5 költségvetési évben esedékes kötelezettségek egyéb működési célú kiadásokból			
H/I/6 Költségvetési évben esedékes kötelezettségek beruházásokra			
<b>H/I Költségvetési évben esedékes kötelezettségek</b>	<b>1 112</b>		<b>383</b>
H/II/9 Költségvetési évet követően esedékes kötelezettségek finanszírozásból			
H/II/9e - ebből: költségvetési évet követően esedékes kötelezettségek finanszírozásból			
<b>H/II Költségvetési évet követően esedékes kötelezettségek</b>			
H/III/1 Kapott előlegek			
H/III/2 Továbbadási célból folyósított támogatások, ellátások elszámolása			
H/III/3 Más szervezetet megillető bevételek elszámolása			
H/III/8 Letétre, megőrzésre, fedezetkezelésre átvett pénzeszközök, biztosítékok			
<b>H/III Kötelezettség jellegű sajátos elszámolások</b>			
<b>H) KÖTELEZETTSÉGEK</b>	<b>1 112</b>		<b>383</b>
J/2 Költségek, ráfordítások passzív időbeli elhatárolása	6 571		9 210
J/3 Halasztott eredményszemléletű bevételek			
<b>J) PASSZÍV IDŐBELI ELHATÁROLÁSOK</b>	<b>6 571</b>		<b>9 210</b>
<b>FORRÁSOK ÖSSZESEN</b>	<b>2 212</b>		<b>2 745</b>



ezer Ft-ban

## Tápiógyörgye Községi Könyvtár és Művelődési Ház

Megnevezés	2021	Módosítás	2022
A/I/1 Vagyoni értékű jogok			
A/I/2 Szellemi termékek			
A/I Immateriális javak			
A/II/1 Ingatlanok és a kapcsolódó vagyoni értékű jogok			
A/II/2 Gépek, berendezések, felszerelések, járművek			465
A/II/4 Beruházások, felújítások			
A/II/5 Tárgyi eszközök érékhelyesbítése			
A/II Tárgyi eszközök			465
A/III/1 Tartós részesedések			
A/III/1b - ebből: tartós részesedések nem pénzügyi vállalatok részéről			
A/III/1e - ebből: egyéb tartós részesedések			
A/III/2 Tartós hitelviszonyt megtestesítő értékpapírok			
A/III Befektetett pénzügyi eszközök			
A) NEMZETI VAGYONBA TARTOZÓ BEFEKTETETT ESZKÖZÖK			465
C/II/1 Forintpénztár	334		160
C/II Pénztárak, csekkek, betétkönyvek	334		160
C/III/1 Kincstáron kívüli forintszámlák	17		164
C/III/2 Kincstárban vezetett forintszámlák			
C/III Forintszámlák	17		164
C) PÉNZESZKÖZÖK	351		325
D/I/3 Költségvetési évben esedékes követelések közhatalmi szervekkel szemben			
D/I/3d - ebből: költségvetési évben esedékes követelések közhatalmi szervekkel szemben			
D/I/3e - ebből: költségvetési évben esedékes követelések közhatalmi szervekkel szemben			
D/I/3f - ebből: költségvetési évben esedékes követelések közhatalmi szervekkel szemben			
D/I/4 Költségvetési évben esedékes követelések működő szervezetekkel szemben			
D/I/4a - ebből: költségvetési évben esedékes követelések működő szervezetekkel szemben			
D/I/4b - ebből: költségvetési évben esedékes követelések tulajdonosi bevételekre			
D/I/4c - ebből: költségvetési évben esedékes követelések tulajdonosi bevételekre			
D/I/4d - ebből: költségvetési évben esedékes követelések tulajdonosi bevételekre			
D/I/7 Költségvetési évben esedékes követelések felhalmozási célú költségekkel szemben			
D/I/7c - ebből: költségvetési évben esedékes követelések felhalmozási célú költségekkel szemben			
D/I Költségvetési évben esedékes követelések			
D/II/3 Költségvetési évet követően esedékes követelések			
D/II/3e - ebből: költségvetési évet követően esedékes követelések termékek és szolgáltatások adóira			
D/II Költségvetési évet követően esedékes követelések			
D/III/1 Adott előlegek			
D/III/1e - ebből: foglalkoztatottnak adott előlegek			
D/III/4 Forgótőke elszámolása			
D/III/7 Folyósított, megelőlegezett társadalombiztosítási és családtámogatási ellátások elszámolása			
D/III Követelés jellegű sajátos elszámolások			
D) KÖVETELÉSEK			
E/I/2 Más előzetesen felszámított levonható általános forgalmi adó elszámolása			
E/I Előzetesen felszámított általános forgalmi adó elszámolása			

E/II/2 Más fizetendő általános forgalmi adó			
E/II Fizetendő általános forgalmi adó elszámolása			
E/III/2 Utalványok, bérletek és más hasonló, készpénz-he			
E/III Egyéb sajátos eszközoldali elszámolások			
<b>E) EGYÉB SAJÁTOS ESZKÖZOLDALI ELSZÁMOLÁSOK</b>			
F/1 Eredményszemléletű bevételek aktív időbeli elhatárolása			
F/3 Halasztott ráfordítások			
<b>F) AKTÍV IDŐBELI ELHATÁROLÁSOK</b>			
<b>ESZKÖZÖK ÖSSZESEN</b>	<b>351</b>		<b>790</b>
G/I Nemzeti vagyon induláskori értéke			
G/II Nemzeti vagyon változásai			
G/III/3 Pénzeszközön kívüli egyéb eszközök induláskori ér			
G/III Egyéb eszközök induláskori értéke és változásai	10		10
G/IV Felhalmozott eredmény	204		- 851
G/V Eszközök értékhelyesbítésének forrása			
G/VI Mérleg szerinti eredmény	- 1 056		678
<b>G) SAJÁT TŐKE</b>	<b>- 841</b>		<b>- 164</b>
H/I/1 Költségvetési évben esedékes kötelezettségek személyi juttatásokra			
H/I/3 Költségvetési évben esedékes kötelezettségek dolo	561		211
H/I/4 Költségvetési évben esedékes kötelezettségek ellátottak pénzbeli juttatásaira			
H/I/5 költségvetési évben esedékes kötelezettségek egyé			
H/I/6 Költségvetési évben esedékes kötelezettségek beruházásokra			
<b>H/I Költségvetési évben esedékes kötelezettségek</b>	<b>561</b>		<b>211</b>
H/II/9 Költségvetési évet követően esedékes kötelezettsé			
H/II/9e - ebből: költségvetési évet követően esedékes kö			
<b>H/II Költségvetési évet követően esedékes kötelezettsége</b>			
H/III/1 Kapott előlegek			
H/III/2 Továbbadási célból folyósított támogatások, ellátások elszámolása			
H/III/3 Más szervezetet megillető bevételek elszámolása			
H/III/8 Letétre, megőrzésre, fedezetkezelésre átvett pénzeszközök, biztosítékok			
<b>H/III Kötelezettség jellegű sajátos elszámolások</b>			
<b>H) KÖTELEZETTSÉGEK</b>	<b>561</b>		<b>211</b>
J/2 Költségek, ráfordítások passzív időbeli elhatárolása	632		743
J/3 Halasztott eredményszemléletű bevételek			
<b>J) PASSZÍV IDŐBELI ELHATÁROLÁSOK</b>	<b>632</b>		<b>743</b>
<b>FORRÁSOK ÖSSZESEN</b>	<b>351</b>		<b>790</b>

ezer Ft-ban

## Tápiógyörgye Községi Konyha és Étterem

Megnevezés	2021	Módosítás	2022
A/I/1 Vagyoni értékű jogok			
A/I/2 Szellemi termékek			
A/I Immateriális javak			
A/II/1 Ingatlanok és a kapcsolódó vagyoni értékű j			
A/II/2 Gépek, berendezések, felszerelések, járműv	501		1 458
A/II/4 Beruházások, felújítások			
A/II/5 Tárgyi eszközök érékhelyesbítése			
A/II Tárgyi eszközök	501		1 458
A/III/1 Tartós részesedések			
A/III/1b - ebből: tartós részesedések nem pénzügy			
A/III/1e - ebből: egyéb tartós részesedések			
A/III/2 Tartós hitelviszonyt megtestesítő értékpap			
A/III Befektetett pénzügyi eszközök			
A) NEMZETI VAGYONBA TARTOZÓ BEFEKTETET	501		1 458
C/II/1 Forintpénztár	601		360
C/II Pénztárak, csekkek, betétkönyvek	601		360
C/III/1 Kincstáron kívüli forintszámlák	46		190
C/III/2 Kincstárban vezetett forintszámlák			
C/III Forintszámlák	46		190
C) PÉNZESZKÖZÖK	647		549
D/I/3 Költségvetési évben esedékes követelések k			
D/I/3d - ebből: költségvetési évben esedékes köve			
D/I/3e - ebből: költségvetési évben esedékes köve			
D/I/3f - ebből: költségvetési évben esedékes követ			
D/I/4 Költségvetési évben esedékes követelések m			390
D/I/4a - ebből: költségvetési évben esedékes köve			
D/I/4b - ebből: költségvetési évben esedékes követelések tulajdonosi bevételekre			
D/I/4c - ebből: költségvetési évben esedékes köve			307
D/I/4d - ebből: költségvetési évben esedékes köve			83
D/I/7 Költségvetési évben esedékes követelések fe			
D/I/7c - ebből: költségvetési évben esedékes köve			
D/I Költségvetési évben esedékes követelések			390
D/II/3 Költségvetési évet követően esedékes követ			
D/II/3e - ebből: költségvetési évet követően esedékes követelések termékek és szolgáltatások adóir			
D/II Költségvetési évet követően esedékes köv			
D/III/1 Adott előlegek			
D/III/1e - ebből: foglalkoztatottaknak adott előleg			
D/III/4 Forgótőke elszámolása			
D/III/7 Folyósított, megelőlegezett társadalombiztosítási és családtámogatási ellátások elszámolása			
D/III Követelés jellegű sajátos elszámolások			
D) KÖVETELÉSEK			390
E/I/2 Más előzetesen felszámított levonható általá	3 279		5 620
E/I Előzetesen felszámított általános forgalmi a	3 279		5 620

E/II/2 Más fizetendő általános forgalmi adó			
E/II Fizetendő általános forgalmi adó elszámolása			
E/III/2 Utalványok, bérletek és más hasonló, készp			
E/III Egyéb sajátos eszközoldali elszámolások			
<b>E) EGYÉB SAJÁTOS ESZKÖZOLDALI ELSZÁMOLÁSOK</b>	<b>3 279</b>		<b>5 620</b>
F/1 Eredményszemléletű bevételek aktív időbeli el			
F/3 Halasztott ráfordítások			
<b>F) AKTÍV IDŐBELI ELHATÁROLÁSOK</b>			
<b>ESZKÖZÖK ÖSSZESEN</b>	<b>4 427</b>		<b>8 018</b>
G/I Nemzeti vagyon induláskori értéke			
G/II Nemzeti vagyon változásai			
G/III/3 Pénzeszközön kívüli egyéb eszközök indulás			
G/III Egyéb eszközök induláskori értéke és változás	394		394
G/IV Felhalmozott eredmény	180		- 951
G/V Eszközök érték helyesbítésének forrása			
G/VI Mérleg szerinti eredmény	- 1 131		1 561
<b>G) SAJÁT TŐKE</b>	<b>- 557</b>		<b>1 005</b>
H/I/1 Költségvetési évben esedékes kötelezettségek személyi juttatásokra			
H/I/3 Költségvetési évben esedékes kötelezettségek	2 981		5 121
H/I/4 Költségvetési évben esedékes kötelezettségek ellátottak pénzbeli juttatásaira			
H/I/5 költségvetési évben esedékes kötelezettségek			
H/I/6 Költségvetési évben esedékes kötelezettségek beruházásokra			
<b>H/I Költségvetési évben esedékes kötelezettségek</b>	<b>2 981</b>		<b>5 121</b>
H/II/9 Költségvetési évet követően esedékes kötelezettségek			
H/II/9e - ebből: költségvetési évet követően esedékes kötelezettségek			
H/II Költségvetési évet követően esedékes kötelezettségek			
H/III/1 Kapott előlegek			5
H/III/2 Továbbadási célból folyósított támogatások, ellátások elszámolása			
H/III/3 Más szervezetet megillető bevételek elszámolása			
H/III/8 Letétre, megőrzésre, fedezetkezelésre átvett pénzeszközök, biztosítékok			
H/III Kötelezettség jellegű sajátos elszámolások			
<b>H) KÖTELEZETTSÉGEK</b>	<b>2 981</b>		<b>5 125</b>
J/2 Költségek, ráfordítások passzív időbeli elhatárolások	2 003		1 888
J/3 Halasztott eredményszemléletű bevételek			
<b>J) PASSZÍV IDŐBELI ELHATÁROLÁSOK</b>	<b>2 003</b>		<b>1 888</b>
<b>FORRÁSOK ÖSSZESEN</b>	<b>4 427</b>		<b>8 018</b>

és Műki

Tápiógyörgye Kastélykert-Egységes Óvoda-Bölcsőde

Megnevezés	2021	Módosítás
A/I/1 Vagyoni értékű jogok		
A/I/2 Szellemi termékek		
A/I Immateriális javak		
A/II/1 Ingatlanok és a kapcsolódó vagyoni értékű jogok	4 278	
A/II/2 Gépek, berendezések, felszerelések, járművek	277	
A/II/4 Beruházások, felújítások		
A/II/5 Tárgyi eszközök értékhelyesbítése		
A/II Tárgyi eszközök	4 555	
A/III/1 Tartós részesedések		
A/III/1b - ebből: tartós részesedések nem pénzügyi vállalkozásban		
A/III/1e - ebből: egyéb tartós részesedések		
A/III/2 Tartós hitelviszonyt megtestesítő értékpapírok		
A/III Befektetett pénzügyi eszközök		
<b>A) NEMZETI VAGYONBA TARTOZÓ BEFEKTETETT ESZKÖZÖK</b>	<b>4 555</b>	
C/II/1 Forintpénztár	331	
C/II Pénztárak, csekkek, betétkönyvek	331	
C/III/1 Kincstáron kívüli forintszámlák	24	
C/III/2 Kincstárban vezetett forintszámlák		
C/III Forintszámlák	24	
<b>C) PÉNZESZKÖZÖK</b>	<b>355</b>	
D/I/3 Költségvetési évben esedékes követelések közhatalmi bevételek		
D/I/3d - ebből: költségvetési évben esedékes követelések vagyoni természetűek		
D/I/3e - ebből: költségvetési évben esedékes követelések termékek		
D/I/3f - ebből: költségvetési évben esedékes követelések egyéb közpénzügyi természetűek		
D/I/4 Költségvetési évben esedékes követelések működési bevételek		
D/I/4a - ebből: költségvetési évben esedékes követelések készletértékesítésből		
D/I/4b - ebből: költségvetési évben esedékes követelések tulajdonosi bevételekre		
D/I/4c - ebből: költségvetési évben esedékes követelések ellátási díjakból		
D/I/4d - ebből: költségvetési évben esedékes követelések kiszámlázott szolgáltatásokból		
D/I/7 Költségvetési évben esedékes követelések felhalmozási célú átvett költségek		
D/I/7c - ebből: költségvetési évben esedékes követelések felhalmozási célú átvett költségek		
D/I Költségvetési évben esedékes követelések		
D/II/3 Költségvetési évet követően esedékes követelések közhatalmi bevételek		
D/II/3e - ebből: költségvetési évet követően esedékes követelések termékek és szolgáltatások		
D/II Költségvetési évet követően esedékes követelések		
D/III/1 Adott előlegek		
D/III/1e - ebből: foglalkoztatottaknak adott előlegek		
D/III/4 Forgótőke elszámolása		
D/III/7 Folyósított, megelőlegezett társadalombiztosítási és családtámogatási ellátások elszámolása		
D/III Követelés jellegű sajátos elszámolások		
<b>D) KÖVETELÉSEK</b>		
E/I/2 Más előzetesen felszámított levonható általános forgalmi adó		
<b>E/I Előzetesen felszámított általános forgalmi adó elszámolása</b>		

E/II/2 Más fizetendő általános forgalmi adó		
E/II Fizetendő általános forgalmi adó elszámolása		
E/III/2 Utalványok, bérletek és más hasonló, készpénz-helyettesítő f		
E/III Egyéb sajátos eszközoldali elszámolások		
<b>E) EGYÉB SAJÁTOS ESZKÖZOLDALI ELSZÁMOLÁSOK</b>		
F/1 Eredményszemléletű bevételek aktív időbeli elhatárolása		
F/3 Halasztott ráfordítások		
<b>F) AKTÍV IDŐBELI ELHATÁROLÁSOK</b>		
<b>ESZKÖZÖK ÖSSZESEN</b>	<b>4 910</b>	
G/I Nemzeti vagyon induláskori értéke		
G/II Nemzeti vagyon változásai		
G/III/3 Pénzeszközön kívüli egyéb eszközök induláskori értéke és vált		
G/III Egyéb eszközök induláskori értéke és változásai		
G/IV Felhalmozott eredmény	- 3 797	
G/V Eszközök értékhelyesbítésének forrása		
G/VI Mérleg szerinti eredmény	2 074	
<b>G) SAJÁT TŐKE</b>	<b>- 1 724</b>	
H/I/1 Költségvetési évben esedékes kötelezettségek személyi juttat	81	
H/I/3 Költségvetési évben esedékes kötelezettségek dologi kiadások	318	
H/I/4 Költségvetési évben esedékes kötelezettségek ellátottak pénzbeli juttatásaira		
H/I/5 költségvetési évben esedékes kötelezettségek egyéb működés		
H/I/6 Költségvetési évben esedékes kötelezettségek beruházásokra	183	
<b>H/I Költségvetési évben esedékes kötelezettségek</b>	<b>582</b>	
H/II/9 Költségvetési évet követően esedékes kötelezettségek finans		
H/II/9e - ebből: költségvetési évet követően esedékes kötelezettség		
<b>H/II Költségvetési évet követően esedékes kötelezettségek</b>		
H/III/1 Kapott előlegek		
H/III/2 Továbbadási célból folyósított támogatások, ellátások elszámolása		
H/III/3 Más szervezetet megillető bevételek elszámolása		
H/III/8 Letétre, megőrzésre, fedezetkezelésre átvett pénzeszközök, biztosítékok		
<b>H/III Kötelezettség jellegű sajátos elszámolások</b>		
<b>H) KÖTELEZETTSÉGEK</b>	<b>582</b>	
J/2 Költségek, ráfordítások passzív időbeli elhatárolása	6 051	
J/3 Halasztott eredményszemléletű bevételek		
<b>J) PASSZÍV IDŐBELI ELHATÁROLÁSOK</b>	<b>6 051</b>	
<b>FORRÁSOK ÖSSZESEN</b>	<b>4 910</b>	



Handwritten text at the top right of the page.

6 465
- 1 724
729
- 994
217
217
217
7 242
7 242
6 465



## Eredménykimutatás

Összesen		
	Megnevezés	2021
01	Közhatalmi eredményszemléletű bevételek	71 438
02	Eszközök és szolgáltatások értékesítése nettó eredményszemléletű bevételei	94 094
03	Tevékenység egyéb nettó eredményszemléletű bevételei	16 672
<b>I</b>	<b>Tevékenység nettó eredményszemléletű bevétele</b>	<b>182 204</b>
06	Központi működési célú támogatások eredményszemléletű bevételei	686 818
07	Egyéb működési célú támogatások eredményszemléletű bevételei	75 835
08	Felhalmozási célú támogatások eredményszemléletű bevételei	343 561
09	Különféle egyéb eredményszemléletű bevételek	91 611
<b>III</b>	<b>Egyéb eredményszemléletű bevételek</b>	<b>1 197 825</b>
10	Anyagköltség	67 515
11	Igénybe vett szolgáltatások értéke	144 991
<b>IV</b>	<b>Anyagjellegű ráfordítások</b>	<b>212 506</b>
14	Béreköltség	246 358
15	Személyi jellegű egyéb kifizetések	44 690
16	Bérfelrakások	42 051
<b>V</b>	<b>Személyi jellegű ráfordítások</b>	<b>333 099</b>
<b>VI</b>	<b>Értékcsökkenési leírás</b>	<b>93 344</b>
<b>VII</b>	<b>Egyéb ráfordítások</b>	<b>380 599</b>
<b>A)</b>	<b>TEVÉKENYSÉGEK EREDMÉNYE</b>	<b>360 481</b>
17	Kapott (járó) osztalék és részesedés	
<b>VIII</b>	<b>Pénzügyi műveletek eredményszemléletű bevételei</b>	
<b>B)</b>	<b>PÉNZÜGYI MŰVELETEK EREDMÉNYE</b>	
<b>C)</b>	<b>MÉRLEG SZERINTI EREDMÉNY</b>	<b>360 481</b>

Tápiógyörgye Község Önkormányzata		
	Megnevezés	2021
01	Közhatalmi eredményszemléletű bevételek	71 438
02	Eszközök és szolgáltatások értékesítése nettó eredményszemléletű bevételei	7 862
03	Tevékenység egyéb nettó eredményszemléletű bevételei	10 410
<b>I</b>	<b>Tevékenység nettó eredményszemléletű bevétele</b>	<b>89 710</b>
06	Központi működési célú támogatások eredményszemléletű bevételei	382 806
07	Egyéb működési célú támogatások eredményszemléletű bevételei	75 835
08	Felhalmozási célú támogatások eredményszemléletű bevételei	343 561
09	Különféle egyéb eredményszemléletű bevételek	78 321
<b>III</b>	<b>Egyéb eredményszemléletű bevételek</b>	<b>880 523</b>
10	Anyagköltség	2 035
11	Igénybe vett szolgáltatások értéke	78 619
<b>IV</b>	<b>Anyagjellegű ráfordítások</b>	<b>80 654</b>
14	Béreköltség	48 183

15	Személyi jellegű egyéb kifizetések	30 672
16	Bérfjárulékok	9 754
<b>V</b>	<b>Személyi jellegű ráfordítások</b>	<b>88 609</b>
<b>VI</b>	<b>Értékcsökkenési leírás</b>	<b>81 454</b>
<b>VII</b>	<b>Egyéb ráfordítások</b>	<b>358 511</b>
<b>A)</b>	<b>TEVÉKENYSÉGEK EREDMÉNYE</b>	<b>361 004</b>
17	Kapott (járó) osztalék és részesedés	
<b>VIII</b>	<b>Pénzügyi műveletek eredményszámlájának bevételei</b>	
<b>B)</b>	<b>PÉNZÜGYI MŰVELETEK EREDMÉNYE</b>	
<b>C)</b>	<b>MÉRLEG SZERINTI EREDMÉNY</b>	<b>361 004</b>

<b>Tápiógyörgye Község Polgármesteri Hivatal</b>		
	<b>Megnevezés</b>	<b>2021</b>
01	Közhatalmi eredményszámlájának bevételei	
02	Eszközök és szolgáltatások értékesítése nettó eredményszámlájának bevételei	315
03	Tevékenység egyéb nettó eredményszámlájának bevételei	6 263
<b>I</b>	<b>Tevékenység nettó eredményszámlájának bevétele</b>	<b>6 578</b>
06	Központi működési célú támogatások eredményszámlájának bevételei	56 968
07	Egyéb működési célú támogatások eredményszámlájának bevételei	
08	Felhalmozási célú támogatások eredményszámlájának bevételei	
09	Különbféle egyéb eredményszámlájának bevételek	0
<b>III</b>	<b>Egyéb eredményszámlájának bevételek</b>	<b>56 968</b>
10	Anyagköltség	1 547
11	Igénybe vett szolgáltatások értéke	6 524
<b>IV</b>	<b>Anyagjellegű ráfordítások</b>	<b>8 072</b>
14	Béreköltség	41 440
15	Személyi jellegű egyéb kifizetések	3 638
16	Bérfjárulékok	6 892
<b>V</b>	<b>Személyi jellegű ráfordítások</b>	<b>51 969</b>
<b>VI</b>	<b>Értékcsökkenési leírás</b>	<b>135</b>
<b>VII</b>	<b>Egyéb ráfordítások</b>	<b>1 733</b>
<b>A)</b>	<b>TEVÉKENYSÉGEK EREDMÉNYE</b>	<b>1 638</b>
17	Kapott (járó) osztalék és részesedés	
<b>VIII</b>	<b>Pénzügyi műveletek eredményszámlájának bevételei</b>	
<b>B)</b>	<b>PÉNZÜGYI MŰVELETEK EREDMÉNYE</b>	
<b>C)</b>	<b>MÉRLEG SZERINTI EREDMÉNY</b>	<b>1 638</b>

Községi Gondozási Központ		
	Megnevezés	2021
01	Közhatalmi eredményszemléletű bevételek	
02	Eszközök és szolgáltatások értékesítése nettó eredményszemléletű bevételei	56 466
03	Tevékenység egyéb nettó eredményszemléletű bevételei	
<b>I</b>	<b>Tevékenység nettó eredményszemléletű bevétele</b>	<b>56 466</b>
06	Központi működési célú támogatások eredményszemléletű bevételei	86 415
07	Egyéb működési célú támogatások eredményszemléletű bevételei	
08	Felhalmozási célú támogatások eredményszemléletű bevételei	
09	Különféle egyéb eredményszemléletű bevételek	535
<b>III</b>	<b>Egyéb eredményszemléletű bevételek</b>	<b>86 949</b>
10	Anyagköltség	28 401
11	Igénybe vett szolgáltatások értéke	22 089
<b>IV</b>	<b>Anyagjellegű ráfordítások</b>	<b>50 490</b>
14	Béreköltség	68 604
15	Személyi jellegű egyéb kifizetések	2 264
16	Bérjárulékok	11 160
<b>V</b>	<b>Személyi jellegű ráfordítások</b>	<b>82 028</b>
<b>VI</b>	<b>Értékcsökkenési leírás</b>	<b>391</b>
<b>VII</b>	<b>Egyéb ráfordítások</b>	<b>12 554</b>
<b>A)</b>	<b>TEVÉKENYSÉGEK EREDMÉNYE</b>	<b>- 2 048</b>
17	Kapott (járó) osztalék és részesedés	
<b>VIII</b>	<b>Pénzügyi műveletek eredményszemléletű bevételei</b>	
<b>B)</b>	<b>PÉNZÜGYI MŰVELETEK EREDMÉNYE</b>	
<b>C)</b>	<b>MÉRLEG SZERINTI EREDMÉNY</b>	<b>- 2 048</b>

Tápiógyörgye Községi Könyvtár és Művelődési Ház		
	Megnevezés	2021
01	Közhatalmi eredményszemléletű bevételek	
02	Eszközök és szolgáltatások értékesítése nettó eredményszemléletű bevételei	165
03	Tevékenység egyéb nettó eredményszemléletű bevételei	
<b>I</b>	<b>Tevékenység nettó eredményszemléletű bevétele</b>	<b>165</b>
06	Központi működési célú támogatások eredményszemléletű bevételei	12 587
07	Egyéb működési célú támogatások eredményszemléletű bevételei	
08	Felhalmozási célú támogatások eredményszemléletű bevételei	
09	Különféle egyéb eredményszemléletű bevételek	0
<b>III</b>	<b>Egyéb eredményszemléletű bevételek</b>	<b>12 587</b>
10	Anyagköltség	230
11	Igénybe vett szolgáltatások értéke	4 478
<b>IV</b>	<b>Anyagjellegű ráfordítások</b>	<b>4 708</b>
14	Béreköltség	6 037
15	Személyi jellegű egyéb kifizetések	777

16	Bérfelrakások	1 042
V	Személyi jellegű ráfordítások	7 857
VI	Értékcsökkenési leírás	12
VII	Egyéb ráfordítások	1 233
A)	<b>TEVÉKENYSÉGEK EREDMÉNYE</b>	<b>- 1 056</b>
17	Kapott (járó) osztalék és részesedés	
VIII	Pénzügyi műveletek eredményszámlázott bevételei	
B)	<b>PÉNZÜGYI MŰVELETEK EREDMÉNYE</b>	
C)	<b>MÉRLEG SZERINTI EREDMÉNY</b>	<b>- 1 056</b>

<b>Tápiógyörgye Községi Konyha és Étterem</b>		
	<b>Megnevezés</b>	<b>2021</b>
01	Közhatalmi eredményszámlázott bevételek	
02	Eszközök és szolgáltatások értékesítése nettó eredményszámlázott bevételei	29 285
03	Tevékenység egyéb nettó eredményszámlázott bevételei	
I	<b>Tevékenység nettó eredményszámlázott bevétele</b>	<b>29 285</b>
06	Központi működési célú támogatások eredményszámlázott bevételei	43 863
07	Egyéb működési célú támogatások eredményszámlázott bevételei	
08	Felhalmozási célú támogatások eredményszámlázott bevételei	
09	Különféle egyéb eredményszámlázott bevételek	13
III	<b>Egyéb eredményszámlázott bevételek</b>	<b>43 876</b>
10	Anyagköltség	33 727
11	Igénybe vett szolgáltatások értéke	15 429
IV	<b>Anyagjellegű ráfordítások</b>	<b>49 156</b>
14	Bérfelrakás	17 441
15	Személyi jellegű egyéb kifizetések	2 710
16	Bérfelrakások	3 103
V	<b>Személyi jellegű ráfordítások</b>	<b>23 254</b>
VI	Értékcsökkenési leírás	385
VII	Egyéb ráfordítások	1 496
A)	<b>TEVÉKENYSÉGEK EREDMÉNYE</b>	<b>- 1 131</b>
17	Kapott (járó) osztalék és részesedés	
VIII	Pénzügyi műveletek eredményszámlázott bevételei	
B)	<b>PÉNZÜGYI MŰVELETEK EREDMÉNYE</b>	
C)	<b>MÉRLEG SZERINTI EREDMÉNY</b>	<b>- 1 131</b>

Tápiógyörgye Kastélykert <del>Egységes</del> Óvoda-Bölcsőde		2021
	Megnevezés	
01	Közhatalmi eredményszemléletű bevételek	
02	Eszközök és szolgáltatások értékesítése nettó eredményszemléletű bevételei	
03	Tevékenység egyéb nettó eredményszemléletű bevételei	
<b>I</b>	<b>Tevékenység nettó eredményszemléletű bevétele</b>	
06	Központi működési célú támogatások eredményszemléletű bevételei	104 179
07	Egyéb működési célú támogatások eredményszemléletű bevételei	
08	Felhalmozási célú támogatások eredményszemléletű bevételei	
09	Különféle egyéb eredményszemléletű bevételek	12 742
<b>III</b>	<b>Egyéb eredményszemléletű bevételek</b>	<b>116 921</b>
10	Anyagköltség	1 576
11	Igénybe vett szolgáltatások értéke	17 851
<b>IV</b>	<b>Anyagjellegű ráfordítások</b>	<b>19 427</b>
14	Béreköltség	64 653
15	Személyi jellegű egyéb kifizetések	4 629
16	Bérfelrakások	10 100
<b>V</b>	<b>Személyi jellegű ráfordítások</b>	<b>79 381</b>
<b>VI</b>	<b>Értékcsökkenési leírás</b>	<b>10 968</b>
<b>VII</b>	<b>Egyéb ráfordítások</b>	<b>5 072</b>
<b>A)</b>	<b>TEVÉKENYSÉGEK EREDMÉNYE</b>	<b>2 074</b>
17	Kapott (járó) osztalék és részesedés	
<b>VIII</b>	<b>Pénzügyi műveletek eredményszemléletű bevételei</b>	
<b>B)</b>	<b>PÉNZÜGYI MŰVELETEK EREDMÉNYE</b>	
<b>C)</b>	<b>MÉRLEG SZERINTI EREDMÉNY</b>	<b>2 074</b>

..01-2022.12.31

ezer ft-ban

<b>2022</b>
46 406
101 618
17 330
<b>165 353</b>
823 715
91 397
140 862
188 534
<b>1 244 508</b>
90 161
170 548
<b>260 709</b>
294 547
45 966
42 282
<b>382 795</b>
<b>109 929</b>
<b>452 177</b>
<b>204 251</b>
<b>204 251</b>

ezer ft-ban

<b>2022</b>
46 406
5 271
16 697
<b>68 374</b>
457 900
84 953
140 862
160 516
<b>844 230</b>
4 702
93 788
<b>98 490</b>
58 540

30 432
9 215
<b>98 187</b>
<b>83 956</b>
<b>425 973</b>
<b>206 000</b>
<b>206 000</b>

ezer ft-ban

<b>2022</b>
524
258
<b>782</b>
61 493
5 079
2 986
<b>69 558</b>
805
7 282
<b>8 087</b>
48 304
6 045
7 338
<b>61 688</b>
<b>2 065</b>
<b>1 839</b>
<b>- 3 340</b>
<b>- 3 340</b>

ezer ft-ban

<b>2022</b>
60 876
<b>60 876</b>
103 269
2 249
<b>105 517</b>
31 579
20 422
<b>52 001</b>
86 295
2 495
11 823
<b>100 613</b>
<b>2 223</b>
<b>12 933</b>
<b>- 1 377</b>
<b>- 1 377</b>

ezer ft-ban

<b>2022</b>
20
324
<b>344</b>
17 948
1 365
570
<b>19 883</b>
387
6 551
<b>6 938</b>
7 177
2 160



1 186
<b>10 523</b>
534
<b>1 556</b>
678
<b>678</b>

ezer ft-ban

<b>2022</b>
34 926
50
<b>34 976</b>
62 374
19 814
<b>82 188</b>
51 208
17 466
<b>68 674</b>
19 586
1 541
2 837
<b>23 964</b>
<b>19 891</b>
<b>3 073</b>
<b>1 561</b>
<b>1 561</b>

ezer ft-ban

<b>2022</b>
120 731
2 400
<b>123 131</b>
1 480
25 039
<b>26 519</b>
74 645
3 293
9 882
<b>87 820</b>
<b>1 260</b>
<b>6 804</b>
<b>729</b>
<b>729</b>

## Pénzeszköz változásának alakulása 2022.

## Tápiógyörgye Község Önkormányzata

forintban

Megnevezés	I. negyedév	II. negyedév	III. negyedév	IV. negyedév
Nyitó pénzkészlet	335 921 934	337 839 574	263 715 272	237 924 618
Pénzforgalmi bevétel	221 992 232	267 656 476	227 316 069	531 738 872
Pénzforgalmi kiadás	220 074 592	341 780 778	253 106 723	469 286 051
Záró pénzkészlet	337 839 574	263 715 272	237 924 618	300 377 439

## Tápiógyörgye Község Polgármesteri Hivatala

forintban

Megnevezés	I. negyedév	II. negyedév	III. negyedév	IV. negyedév
Nyitó pénzkészlet	3 309 481	1 901 031	3 145 420	774 753
Pénzforgalmi bevétel	11 561 153	16 026 829	10 278 864	16 161 499
Pénzforgalmi kiadás	12 969 603	14 782 440	12 649 531	16 606 135
Záró pénzkészlet	1 901 031	3 145 420	774 753	330 117

## Községi Gondozás Központ

forintban

Megnevezés	I. negyedév	II. negyedév	III. negyedév	IV. negyedév
Nyitó pénzkészlet	804 057	1 492 789	1 196 951	2 083 747
Pénzforgalmi bevétel	38 586 495	40 754 399	38 248 311	41 974 458
Pénzforgalmi kiadás	37 897 763	41 050 237	37 361 515	43 304 605
Záró pénzkészlet	1 492 789	1 196 951	2 083 747	753 600

## Tápiógyörgye Községi Könyvtár és Művelődési Ház

forintban

Megnevezés	I. negyedév	II. negyedév	III. negyedév	IV. negyedév
Nyitó pénzkészlet	350 770	692 011	468 488	307 740
Pénzforgalmi bevétel	4 178 315	4 593 031	4 463 287	3 121 380
Pénzforgalmi kiadás	3 837 074	4 816 554	4 624 035	3 104 140
Záró pénzkészlet	692 011	468 488	307 740	324 980

## Tápiógyörgye Községi Konyha és Étterem

forintban

Megnevezés	I. negyedév	II. negyedév	III. negyedév	IV. negyedév
Nyitó pénzkészlet	647 315	1 251 864	1 337 661	717 054
Pénzforgalmi bevétel	23 883 508	24 522 003	26 184 774	28 005 201
Pénzforgalmi kiadás	23 278 959	24 436 206	26 805 381	28 172 840
Záró pénzkészlet	1 251 864	1 337 661	717 054	549 415

## Tápiógyörgye Kastélykert Egységes Óvoda-Bölcsőde

forintban

Megnevezés	I. negyedév	II. negyedév	III. negyedév	IV. negyedév
Nyitó pénzkészlet	354 781	212 141	225 917	313 126
Pénzforgalmi bevétel	19 826 971	22 189 623	20 352 601	26 807 775
Pénzforgalmi kiadás	19 969 611	22 175 847	20 265 392	26 723 490
Záró pénzkészlet	212 141	225 917	313 126	397 411

Intézmény: TÁPIÓGYÖRGYE KÖZSÉG ÖNKORMÁNYZATA				
Törzsszáma: 730776				
<b>Vagyonkimutatás - 2022</b>				
Megnevezés	Sorszám	Előző év	Tárgyév	Index (%)
1	2	3	4	5
<b>ESZKÖZÖK</b>				
<b>A/ NEMZETI VAGYONBA TARTOZÓ BEFEKTETETT ESZKÖZÖK</b>				
<b>A/ I. IMMATERIÁLIS JAVAK</b>	<b>A</b>	<b>3432244047</b>	<b>3503387077</b>	<b>102</b>
<b>1. Vagyoni értékű jogok</b>	<b>A/I/1</b>	<b>112953</b>	<b>61881</b>	<b>54</b>
a) Forgalomképtelen törzsvagyon	A/I/1/a	0	0	0
b) Nemzetgazdasági szempontból kiemelt jelentőségű törzsvagyon	A/I/1/b	0	0	0
c) Korlátozottan forgalomképes vagyon	A/I/1/c	112953	61881	54
d) Üzleti vagyon	A/I/1/d	0	0	0
<b>2. Szellemi termékek</b>	<b>A/I/2</b>	<b>324532</b>	<b>262133</b>	<b>80</b>
a) Forgalomképtelen törzsvagyon	A/I/2/a	0	0	0
b) Nemzetgazdasági szempontból kiemelt jelentőségű törzsvagyon	A/I/2/b	0	0	0
c) Korlátozottan forgalomképes vagyon	A/I/2/c	324532	262133	80
d) Üzleti vagyon	A/I/2/d	0	0	0
<b>3. Immateriális javak értékhelyesbítése</b>	<b>A/I/3</b>	<b>0</b>	<b>0</b>	<b>0</b>
a) Forgalomképtelen törzsvagyon	A/I/3/a	0	0	0
b) Nemzetgazdasági szempontból kiemelt jelentőségű törzsvagyon	A/I/3/b	0	0	0
c) Korlátozottan forgalomképes vagyon	A/I/3/c	0	0	0
d) Üzleti vagyon	A/I/3/d	0	0	0
<b>II. TÁRGYI ESZKÖZÖK</b>	<b>A/II</b>	<b>3427406562</b>	<b>3498663063</b>	<b>102</b>
<b>1. Ingatlanok és kapcsolódó vagyoni értékű jogok</b>	<b>A/II/1</b>	<b>2037590887</b>	<b>2039138498</b>	<b>100</b>
a) Forgalomképtelen törzsvagyon	A/II/1/a	632674364	623927669	98
b) Nemzetgazdasági szempontból kiemelt jelentőségű törzsvagyon	A/II/1/b	0	0	0
c) Korlátozottan forgalomképes vagyon	A/II/1/c	1345228841	1320654906	98
d) Üzleti vagyon	A/II/1/d	59687682	94555923	158
<b>2. Gépek, berendezések, felszerelések, járművek</b>	<b>A/II/2</b>	<b>75356325</b>	<b>52840832</b>	<b>70</b>
a) Forgalomképtelen törzsvagyon	A/II/2/a	21111165	21111165	100

b) Nemzetgazdasági szempontból kiemelt jelentőségű törzsvagyon	A/II/2 /b	0	0	0
c) Korlátozottan forgalomképes vagyon	A/II/2 /c	51294979	28884100	56
d) Üzleti vagyon	A/II/2 /d	2950181	2845567	96
<b>3. Tenyészállatok</b>	A/II/3	0	0	0
a) Forgalomképtelen törzsvagyon	A/II/3 /a	0	0	0
b) Nemzetgazdasági szempontból kiemelt jelentőségű törzsvagyon	A/II/3 /b	0	0	0
c) Korlátozottan forgalomképes vagyon	A/II/3 /c	0	0	0
d) Üzleti vagyon	A/II/3 /d	0	0	0
<b>4. Beruházások, felújítások</b>	A/II/4	9155350	101379733	1107
a) Forgalomképtelen törzsvagyon	A/II/4 /a	0	0	0
b) Nemzetgazdasági szempontból kiemelt jelentőségű törzsvagyon	A/II/4 /b	0	0	0
c) Korlátozottan forgalomképes vagyon	A/II/4 /c	0	0	0
d) Üzleti vagyon	A/II/4 /d	9155350	101379733	1107
<b>5. Tárgyi eszközök értékhelyesbítése</b>	A/II/5	1305304000	1305304000	100
a) Forgalomképtelen törzsvagyon	A/II/5 /a	0	0	0
b) Nemzetgazdasági szempontból kiemelt jelentőségű törzsvagyon	A/II/5 /b	0	0	0
c) Korlátozottan forgalomképes vagyon	A/II/5 /c	1305304000	1305304000	100
d) Üzleti vagyon	A/II/5 /d	0	0	0
<b>III. BEFEKTETETT PÉNZÜGYI ESZKÖZÖK</b>	A/III	4400000	4400000	100
<b>1. Tartós részesedések</b>	A/III/1	4400000	4400000	100
a) Forgalomképtelen törzsvagyon	A/III/1 /a	0	0	0
b) Nemzetgazdasági szempontból kiemelt jelentőségű törzsvagyon	A/III/1 /b	0	0	0
c) Korlátozottan forgalomképes vagyon	A/III/1 /c	0	0	0
d) Üzleti vagyon	A/III/1 /d	4400000	4400000	100
<b>2. Tartós hitelviszonyt megtestesítő értékpapírok</b>	A/III/2	0	0	0
a) Forgalomképtelen törzsvagyon	A/III/2 /a	0	0	0
b) Nemzetgazdasági szempontból kiemelt jelentőségű törzsvagyon	A/III/2 /b	0	0	0
c) Korlátozottan forgalomképes vagyon	A/III/2 /c	0	0	0
d) Üzleti vagyon	A/III/2 /d	0	0	0

3. Befektetett pénzügyi eszközök értékhelyesbítése	A/III/3	0	0	0
a) Forgalmképtelen törzsvagyon	A/III/3 /a	0	0	0
b) Nemzetgazdasági szempontból kiemelt jelentőségű törzsvagyon	A/III/3 /b	0	0	0
c) Korlátozottan forgalomképes vagyon	A/III/3 /c	0	0	0
d) Üzleti vagyon	A/III/3 /d	0	0	0
<b>IV. KONCESSZIÓBA, VAGYONKEZELÉSBE ADOTT ESZKÖZÖK</b>	A/IV	0	0	0
<b>1. Koncesszióba, vagyonkezelésbe adott eszközök</b>	A/IV/1	0	0	0
a) Forgalmképtelen törzsvagyon	A/IV/1/a	0	0	0
b) Nemzetgazdasági szempontból kiemelt jelentőségű törzsvagyon	A/IV/1/b	0	0	0
c) Korlátozottan forgalomképes vagyon	A/IV/1/c	0	0	0
d) Üzleti vagyon	A/IV/1/d	0	0	0
<b>2. Koncesszióba, vagyonkezelésbe adott eszközök értékhelyesbítése</b>	A/IV/2	0	0	0
a) Forgalmképtelen törzsvagyon	A/IV/2/a	0	0	0
b) Nemzetgazdasági szempontból kiemelt jelentőségű törzsvagyon	A/IV/2/b	0	0	0
c) Korlátozottan forgalomképes vagyon	A/IV/2/c	0	0	0
d) Üzleti vagyon	A/IV/2/d	0	0	0
<b>B/ NEMZETI VAGYONBA TARTOZÓ FORGÓESZKÖZÖK</b>	B	0	0	0
I. Készletek	B/I	0	0	0
II. Értékpapírok	B/II	0	0	0
<b>C/ PÉNZESZKÖZÖK</b>	C	335921934	300377439	89
I. Lekötött bankbetétek	C/I	0	0	0
II. Pénztárak, csekkek, betétkönyvek	C/II	478825	2755985	575
III. Forintszámlák	C/III	335443109	297621454	88
IV. Devizaszámlák	C/IV	0	0	0
<b>D/ KÖVETELÉSEK</b>	D	46026277	114400579	248
I. Költségvetési évben esedékes követelések	D/I	26839068	22130887	82
II. Költségvetési évet követően esedékes követelések	D/II	18781394	18946564	100
III. Követelés jellegű sajátos elszámolások	D/III	405815	73323128	18068
<b>E/ EGYÉB SAJÁTOS ESZKÖZOLDALI ELSZÁMOLÁSOK</b>	E	-478771	-9210114	1923
<b>F/ AKTÍV IDŐBELI ELHATÁROLÁSOK</b>	F	0	0	0
<b>ESZKÖZÖK ÖSSZESEN</b>	A+...+F	3813713487	3908954981	102
<b>FORRÁSOK</b>				

<b>G/ SAJÁT TŐKE</b>	G	2502510528	2708510129	108
I. Nemzeti vagyon induláskori értéke	G/I	1074558000	1074558000	100
II. Nemzeti vagyon változásai	G/II	-671973880	-671973880	100
III. Egyéb eszközök induláskori értéke és változásai	G/III	12603132	12603132	100
IV. Felhalmozott eredmény	G/IV	421015576	782019276	185
V. Eszközök értékhelyesbítésének forrása	G/V	1305304000	1305304000	100
VI. Mérleg szerinti eredmény	G/VI	361003700	205999601	57
<b>H/ KÖTELEZETTSÉGEK</b>	H	63145093	40355883	63
I. Költségvetési évben esedékes kötelezettségek	H/I	28027693	10319615	36
II. Költségvetési évet követően esedékes kötelezettségek	H/II	14782665	19755891	133
III. Kötelezettség jellegű sajátos elszámolások	H/III	20334735	10280377	50
<b>I/ KINCSTÁRI SZÁMLAVEZETÉSSEL KAPCSOLATOS ELSZÁMOLÁSOK</b>	I	0	0	0
<b>J/ PASSZIV IDŐBELI ELHATÁROLÁSOK (=K/1+K/2+K/3)</b>	J	1248057866	1160088969	92
<b>FORRÁSOK ÖSSZESEN</b>	G+...+J	3813713487	3908954981	102
<b>EGYÉB ADATOK ÉS MÉRLEGEN KÍVÜLI TÉTELEK</b>	L			
"0"-ra írt eszközök	L/1	241295900	258948747	107
Használatban lévő kisértékű immateriális javak, tárgyi eszközök	L/2	5108554	7476033	146
Függő követelések	L/6	6456585	-6456585	-100
Függő kötelezettségek	L/7	99028	99028	100



Intézmény: TÁPIÓGYÖRGYE KÖZSÉG POLGÁRMESTERI HIVATALA				
Törzsszáma: 392653				
<b>Vagyonkimutatás - 2022</b>				
Megnevezés	Sorszám	Előző év	Tárgyév	Index (%)
1	2	3	4	5
ESZKÖZÖK				
<b>A/ NEMZETI VAGYONBA TARTOZÓ BEFEKTETETT ESZKÖZÖK</b>				
	A	1426632	2336722	163
<b>I. IMMATERIÁLIS JAVAK</b>				
<b>1. Vagyoni értékű jogok</b>				
	A/I/1	0	0	0
a) Forgalomképtelen törzsvagyon	A/I/1/a	0	0	0
b) Nemzetgazdasági szempontból kiemelt jelentőségű törzsvagyon	A/I/1/b	0	0	0
c) Korlátozottan forgalomképes vagyon	A/I/1/c	0	0	0
d) Üzleti vagyon	A/I/1/d	0	0	0
<b>2. Szellemi termékek</b>				
	A/I/2	0	0	0
a) Forgalomképtelen törzsvagyon	A/I/2/a	0	0	0
b) Nemzetgazdasági szempontból kiemelt jelentőségű törzsvagyon	A/I/2/b	0	0	0
c) Korlátozottan forgalomképes vagyon	A/I/2/c	0	0	0
d) Üzleti vagyon	A/I/2/d	0	0	0
<b>3. Immateriális javak értékhelyesbítése</b>				
	A/I/3	0	0	0
a) Forgalomképtelen törzsvagyon	A/I/3/a	0	0	0
b) Nemzetgazdasági szempontból kiemelt jelentőségű törzsvagyon	A/I/3/b	0	0	0
c) Korlátozottan forgalomképes vagyon	A/I/3/c	0	0	0
d) Üzleti vagyon	A/I/3/d	0	0	0
<b>II. TÁRGYI ESZKÖZÖK</b>				
	A/II	1426632	2336722	163
<b>1. Ingatlanok és kapcsolódó vagyoni értékű jogok</b>				
	A/II/1	1424555	1392955	97
a) Forgalomképtelen törzsvagyon	A/II/1/a	1424555	1392955	97
b) Nemzetgazdasági szempontból kiemelt jelentőségű törzsvagyon	A/II/1/b	0	0	0
c) Korlátozottan forgalomképes vagyon	A/II/1/c	0	0	0
d) Üzleti vagyon	A/II/1/d	0	0	0
<b>2. Gépek, berendezések, felszerelések, járművek</b>				
	A/II/2	2077	943767	45438
a) Forgalomképtelen törzsvagyon	A/II/2/a	0	0	0

b) Nemzetgazdasági szempontból kiemelt jelentőségű törzsvagyon	A/II/2 /b	0	0	0
c) Korlátozottan forgalomképes vagyon	A/II/2 /c	0	0	0
d) Üzleti vagyon	A/II/2 /d	2077	943767	45438
<b>3. Tenyészállatok</b>	A/II/3	0	0	0
a) Forgalomképtelen törzsvagyon	A/II/3 /a	0	0	0
b) Nemzetgazdasági szempontból kiemelt jelentőségű törzsvagyon	A/II/3 /b	0	0	0
c) Korlátozottan forgalomképes vagyon	A/II/3 /c	0	0	0
d) Üzleti vagyon	A/II/3 /d	0	0	0
<b>4. Beruházások, felújítások</b>	A/II/4	0	0	0
a) Forgalomképtelen törzsvagyon	A/II/4 /a	0	0	0
b) Nemzetgazdasági szempontból kiemelt jelentőségű törzsvagyon	A/II/4 /b	0	0	0
c) Korlátozottan forgalomképes vagyon	A/II/4 /c	0	0	0
d) Üzleti vagyon	A/II/4 /d	0	0	0
<b>5. Tárgyi eszközök értékhelyesbítése</b>	A/II/5	0	0	0
a) Forgalomképtelen törzsvagyon	A/II/5 /a	0	0	0
b) Nemzetgazdasági szempontból kiemelt jelentőségű törzsvagyon	A/II/5 /b	0	0	0
c) Korlátozottan forgalomképes vagyon	A/II/5 /c	0	0	0
d) Üzleti vagyon	A/II/5 /d	0	0	0
<b>III. BEFEKTETETT PÉNZÜGYI ESZKÖZÖK</b>	A/III	0	0	0
<b>1. Tartós részesedések</b>	A/III/1	0	0	0
a) Forgalomképtelen törzsvagyon	A/III/1 /a	0	0	0
b) Nemzetgazdasági szempontból kiemelt jelentőségű törzsvagyon	A/III/1 /b	0	0	0
c) Korlátozottan forgalomképes vagyon	A/III/1 /c	0	0	0
d) Üzleti vagyon	A/III/1 /d	0	0	0
<b>2. Tartós hitelviszonyt megtestesítő értékpapírok</b>	A/III/2	0	0	0
a) Forgalomképtelen törzsvagyon	A/III/2 /a	0	0	0
b) Nemzetgazdasági szempontból kiemelt jelentőségű törzsvagyon	A/III/2 /b	0	0	0
c) Korlátozottan forgalomképes vagyon	A/III/2 /c	0	0	0
d) Üzleti vagyon	A/III/2 /d	0	0	0

3. Befektetett pénzügyi eszközök értékhelyesbítése	A/III/3	0	0	0
a) Forgalmképtelen törzsvagyon	A/III/3 /a	0	0	0
b) Nemzetgazdasági szempontból kiemelt jelentőségű törzsvagyon	A/III/3 /b	0	0	0
c) Korlátozottan forgalomképes vagyon	A/III/3 /c	0	0	0
d) Üzleti vagyon	A/III/3 /d	0	0	0
<b>IV. KONCESSZIÓBA, VAGYONKEZELÉSBE ADOTT ESZKÖZÖK</b>	A/IV	0	0	0
1. Koncesszióba, vagyonkezelésbe adott eszközök	A/IV/1	0	0	0
a) Forgalmképtelen törzsvagyon	A/IV/1/a	0	0	0
b) Nemzetgazdasági szempontból kiemelt jelentőségű törzsvagyon	A/IV/1/b	0	0	0
c) Korlátozottan forgalomképes vagyon	A/IV/1/c	0	0	0
d) Üzleti vagyon	A/IV/1/d	0	0	0
2. Koncesszióba, vagyonkezelésbe adott eszközök értékhelyesbítése	A/IV/2	0	0	0
a) Forgalmképtelen törzsvagyon	A/IV/2/a	0	0	0
b) Nemzetgazdasági szempontból kiemelt jelentőségű törzsvagyon	A/IV/2/b	0	0	0
c) Korlátozottan forgalomképes vagyon	A/IV/2/c	0	0	0
d) Üzleti vagyon	A/IV/2/d	0	0	0
<b>B/ NEMZETI VAGYONBA TARTOZÓ FORGÓESZKÖZÖK</b>	B	0	0	0
I. Készletek	B/I	0	0	0
II. Értékpapírok	B/II	0	0	0
<b>C/ PÉNZESZKÖZÖK</b>	C	3309481	330117	9
I. Lekötött bankbetétek	C/I	0	0	0
II. Pénztárak, csekkek, betétkönyvek	C/II	374225	226805	60
III. Forintszámlák	C/III	2935256	103312	3
IV. Devizaszámlák	C/IV	0	0	0
<b>D/ KÖVETELÉSEK</b>	D	0	0	0
I. Költségvetési évben esedékes követelések	D/I	0	0	0
II. Költségvetési évet követően esedékes követelések	D/II	0	0	0
III. Követelés jellegű sajátos elszámolások	D/III	0	0	0
<b>E/ EGYÉB SAJÁTOS ESZKÖZOLDALI ELSZÁMOLÁSOK</b>	E	304587	271938	89
<b>F/ AKTÍV IDŐBELI ELHATÁROLÁSOK</b>	F	0	0	0
<b>ESZKÖZÖK ÖSSZESEN</b>	A+...+F	5040700	2938777	58
<b>FORRÁSOK</b>				

<b>G/ SAJÁT TŐKE</b>	<b>G</b>	<b>638844</b>	<b>-2700682</b>	<b>-422</b>
I. Nemzeti vagyon induláskori értéke	G/I	0	0	0
II. Nemzeti vagyon változásai	G/II	0	0	0
III. Egyéb eszközök induláskori értéke és változásai	G/III	2219560	2219560	100
IV. Felhalmozott eredmény	G/IV	-3218506	-1580716	49
V. Eszközök érték helyesbítésének forrása	G/V	0	0	0
VI. Mérleg szerinti eredmény	G/VI	1637790	-3339526	-203
<b>H/ KÖTELEZETTSÉGEK</b>	<b>H</b>	<b>121270</b>	<b>181726</b>	<b>149</b>
I. Költségvetési évben esedékes kötelezettségek	H/I	121270	181726	149
II. Költségvetési évet követően esedékes kötelezettségek	H/II	0	0	0
III. Kötelezettség jellegű sajátos elszámolások	H/III	0	0	0
<b>I/ KINCSTÁRI SZÁMLAVEZETÉSSEL KAPCSOLATOS ELSZÁMOLÁSOK</b>	<b>I</b>	<b>0</b>	<b>0</b>	<b>0</b>
<b>J/ PASSZÍV IDŐBELI ELHATÁROLÁSOK (=K/1+K/2+K/3)</b>	<b>J</b>	<b>4280586</b>	<b>5457733</b>	<b>127</b>
<b>FORRÁSOK ÖSSZESEN</b>	<b>G+...+J</b>	<b>5040700</b>	<b>2938777</b>	<b>58</b>
<b>EGYÉB ADATOK ÉS MÉRLEGEN KIVÜLI TÉTELEK</b>	<b>L</b>			
"0"-ra írt eszközök	L/1	7361119	9368219	127
Használatban lévő kísértékű immateriális javak, tárgyi eszközök	L/2	222857	3198157	1435

Intézmény: KÖZSÉGI GONDOZÁSI KÖZPONT				
Törzsszáma: 652973				
<b>Vagyongkimutatás - 2022</b>				
Megnevezés	Sorszám	Előző év	Tárgyév	Index (%)
1	2	3	4	5
<b>ESZKÖZÖK</b>				
<b>A/ NEMZETI VAGYONBA TARTOZÓ BEFEKTETETT ESZKÖZÖK</b>				
	A	1382218	1228775	88
<b>I. IMMATERIÁLIS JAVAK</b>				
<b>1. Vagyoni értékű jogok</b>				
	A/I/1	0	0	0
a) Forgalomképtelen törzsvagyon	A/I/1/a	0	0	0
b) Nemzetgazdasági szempontból kiemelt jelentőségű törzsvagyon	A/I/1/b	0	0	0
c) Korlátozottan forgalomképes vagyon	A/I/1/c	0	0	0
d) Üzleti vagyon	A/I/1/d	0	0	0
<b>2. Szellemi termékek</b>				
	A/I/2	0	0	0
a) Forgalomképtelen törzsvagyon	A/I/2/a	0	0	0
b) Nemzetgazdasági szempontból kiemelt jelentőségű törzsvagyon	A/I/2/b	0	0	0
c) Korlátozottan forgalomképes vagyon	A/I/2/c	0	0	0
d) Üzleti vagyon	A/I/2/d	0	0	0
<b>3. Immateriális javak értékhelyesbítése</b>				
	A/I/3	0	0	0
a) Forgalomképtelen törzsvagyon	A/I/3/a	0	0	0
b) Nemzetgazdasági szempontból kiemelt jelentőségű törzsvagyon	A/I/3/b	0	0	0
c) Korlátozottan forgalomképes vagyon	A/I/3/c	0	0	0
d) Üzleti vagyon	A/I/3/d	0	0	0
<b>II. TÁRGYI ESZKÖZÖK</b>				
	A/II	1382218	1228775	88
<b>1. Ingatlanok és kapcsolódó vagyoni értékű jogok</b>				
	A/II/1	672169	657270	97
a) Forgalomképtelen törzsvagyon	A/II/1/a	0	0	0
b) Nemzetgazdasági szempontból kiemelt jelentőségű törzsvagyon	A/II/1/b	0	0	0
c) Korlátozottan forgalomképes vagyon	A/II/1/c	207004	202405	97
d) Üzleti vagyon	A/II/1/d	465165	454865	97
<b>2. Gépek, berendezések, felszerelések, járművek</b>				
	A/II/2	710049	571505	80
a) Forgalomképtelen törzsvagyon	A/II/2/a	0	0	0

b) Nemzetgazdasági szempontból kiemelt jelentőségű törzsvagyon	A/II/2 /b	0	0	0
c) Korlátozottan forgalomképes vagyon	A/II/2 /c	0	0	0
d) Üzleti vagyon	A/II/2 /d	710049	571505	80
<b>3. Tenyészállatok</b>	A/II/3	0	0	0
a) Forgalomképtelen törzsvagyon	A/II/3 /a	0	0	0
b) Nemzetgazdasági szempontból kiemelt jelentőségű törzsvagyon	A/II/3 /b	0	0	0
c) Korlátozottan forgalomképes vagyon	A/II/3 /c	0	0	0
d) Üzleti vagyon	A/II/3 /d	0	0	0
<b>4. Beruházások, felújítások</b>	A/II/4	0	0	0
a) Forgalomképtelen törzsvagyon	A/II/4 /a	0	0	0
b) Nemzetgazdasági szempontból kiemelt jelentőségű törzsvagyon	A/II/4 /b	0	0	0
c) Korlátozottan forgalomképes vagyon	A/II/4 /c	0	0	0
d) Üzleti vagyon	A/II/4 /d	0	0	0
<b>5. Tárgyi eszközök érték helyesbítése</b>	A/II/5	0	0	0
a) Forgalomképtelen törzsvagyon	A/II/5 /a	0	0	0
b) Nemzetgazdasági szempontból kiemelt jelentőségű törzsvagyon	A/II/5 /b	0	0	0
c) Korlátozottan forgalomképes vagyon	A/II/5 /c	0	0	0
d) Üzleti vagyon	A/II/5 /d	0	0	0
<b>III. BEFEKTETETT PÉNZÜGYI ESZKÖZÖK</b>	A/III	0	0	0
<b>1. Tartós részesedések</b>	A/III/1	0	0	0
a) Forgalomképtelen törzsvagyon	A/III/1 /a	0	0	0
b) Nemzetgazdasági szempontból kiemelt jelentőségű törzsvagyon	A/III/1 /b	0	0	0
c) Korlátozottan forgalomképes vagyon	A/III/1 /c	0	0	0
d) Üzleti vagyon	A/III/1 /d	0	0	0
<b>2. Tartós hitelviszonyt megtestesítő értékpapírok</b>	A/III/2	0	0	0
a) Forgalomképtelen törzsvagyon	A/III/2 /a	0	0	0
b) Nemzetgazdasági szempontból kiemelt jelentőségű törzsvagyon	A/III/2 /b	0	0	0
c) Korlátozottan forgalomképes vagyon	A/III/2 /c	0	0	0
d) Üzleti vagyon	A/III/2 /d	0	0	0

3. Befektetett pénzügyi eszközök értékhelyesbítése	A/III/3	0	0	0
a) Forgalmképtelen törzsvagyon	A/III/3 /a	0	0	0
b) Nemzetgazdasági szempontból kiemelt jelentőségű törzsvagyon	A/III/3 /b	0	0	0
c) Korlátozottan forgalomképes vagyon	A/III/3 /c	0	0	0
d) Üzleti vagyon	A/III/3 /d	0	0	0
<b>IV. KONCESSZIÓBA, VAGYONKEZELÉSBE ADOTT ESZKÖZÖK</b>	A/IV	0	0	0
1. Koncesszióba, vagyonkezelésbe adott eszközök	A/IV/1	0	0	0
a) Forgalmképtelen törzsvagyon	A/IV/1/a	0	0	0
b) Nemzetgazdasági szempontból kiemelt jelentőségű törzsvagyon	A/IV/1/b	0	0	0
c) Korlátozottan forgalomképes vagyon	A/IV/1/c	0	0	0
d) Üzleti vagyon	A/IV/1/d	0	0	0
2. Koncesszióba, vagyonkezelésbe adott eszközök értékhelyesbítése	A/IV/2	0	0	0
a) Forgalmképtelen törzsvagyon	A/IV/2/a	0	0	0
b) Nemzetgazdasági szempontból kiemelt jelentőségű törzsvagyon	A/IV/2/b	0	0	0
c) Korlátozottan forgalomképes vagyon	A/IV/2/c	0	0	0
d) Üzleti vagyon	A/IV/2/d	0	0	0
<b>B/ NEMZETI VAGYONBA TARTOZÓ FORGÓESZKÖZÖK</b>	B	0	0	0
I. Készletek	B/I	0	0	0
II. Értékpapírok	B/II	0	0	0
<b>C/ PÉNZESZKÖZÖK</b>	C	804057	753600	93
I. Lekötött bankbetétek	C/I	0	0	0
II. Pénztárak, csekkek, betétkönyvek	C/II	766485	588685	76
III. Forintszámlák	C/III	37572	164915	438
IV. Devizaszámlák	C/IV	0	0	0
<b>D/ KÖVETELÉSEK</b>	D	25500	762204	2989
I. Költségvetési évben esedékes követelések	D/I	25500	762204	2989
II. Költségvetési évet követően esedékes követelések	D/II	0	0	0
III. Követelés jellegű sajátos elszámolások	D/III	0	0	0
<b>E/ EGYÉB SAJÁTOS ESZKÖZOLDALI ELSZÁMOLÁSOK</b>	E	0	0	0
<b>F/ AKTÍV IDŐBELI ELHATÁROLÁSOK</b>	F	0	0	0
<b>ESZKÖZÖK ÖSSZESEN</b>	A+...+F	2211775	2744579	124
<b>FORRÁSOK</b>				

<b>G/ SAJÁT TŐKE</b>	<b>G</b>	<b>-5471128</b>	<b>-6848170</b>	<b>125</b>
I. Nemzeti vagyon induláskori értéke	G/I	0	0	0
II. Nemzeti vagyon változásai	G/II	0	0	0
III. Egyéb eszközök induláskori értéke és változásai	G/III	599064	599064	100
IV. Felhalmozott eredmény	G/IV	-4022186	-6070192	150
V. Eszközök érték helyesbítésének forrása	G/V	0	0	0
VI. Mérleg szerinti eredmény	G/VI	-2048006	-1377042	67
<b>H/ KÖTELEZETTSÉGEK</b>	<b>H</b>	<b>1111646</b>	<b>383166</b>	<b>34</b>
I. Költségvetési évben esedékes kötelezettségek	H/I	1111646	383166	34
II. Költségvetési évet követően esedékes kötelezettségek	H/II	0	0	0
III. Kötelezettség jellegű sajátos elszámolások	H/III	0	0	0
<b>I/ KINCSTÁRI SZÁMLAVEZETÉSSEL KAPCSOLATOS ELSZÁMOLÁSOK</b>	<b>I</b>	<b>0</b>	<b>0</b>	<b>0</b>
<b>J/ PASSÍV IDŐBELI ELHATÁROLÁSOK (=K/1+K/2+K/3)</b>	<b>J</b>	<b>6571257</b>	<b>9209583</b>	<b>140</b>
<b>FORRÁSOK ÖSSZESEN</b>	<b>G+...+J</b>	<b>2211775</b>	<b>2744579</b>	<b>124</b>
<b>EGYÉB ADATOK ÉS MÉRLEGEN KIVÜLI TÉTELEK</b>	<b>L</b>			
"0"-ra írt eszközök	L/1	955100	2842483	297
Használatban lévő kísértékű immateriális javak, tárgyi eszközök	L/2	955100	1065099	111



Intézmény: TÁPIÓGYÖRGYEI KÖZSÉGI KÖNYVTÁR ÉS MŰVELŐDÉSI HÁZ				
Törzsszáma: 772695				
<b>Vagyonkimutatás - 2022</b>				
Megnevezés	Sorszám	Előző év	Tárgyév	Index (%)
1	2	3	4	5
<b>ESZKÖZÖK</b>				
<b>A/ NEMZETI VAGYONBA TARTOZÓ BEFEKTETETT ESZKÖZÖK</b>				
<b>I. IMMATERIÁLIS JAVAK</b>	A/1	0	0	0
<b>1. Vagyoni értékű jogok</b>	A/1/1	0	0	0
a) Forgalomképtelen törzsvagyon	A/1/1/a	0	0	0
b) Nemzetgazdasági szempontból kiemelt jelentőségű törzsvagyon	A/1/1/b	0	0	0
c) Korlátozottan forgalomképes vagyon	A/1/1/c	0	0	0
d) Üzleti vagyon	A/1/1/d	0	0	0
<b>2. Szellemi termékek</b>	A/1/2	0	0	0
a) Forgalomképtelen törzsvagyon	A/1/2/a	0	0	0
b) Nemzetgazdasági szempontból kiemelt jelentőségű törzsvagyon	A/1/2/b	0	0	0
c) Korlátozottan forgalomképes vagyon	A/1/2/c	0	0	0
d) Üzleti vagyon	A/1/2/d	0	0	0
<b>3. Immateriális javak érték helyesbítése</b>	A/1/3	0	0	0
a) Forgalomképtelen törzsvagyon	A/1/3/a	0	0	0
b) Nemzetgazdasági szempontból kiemelt jelentőségű törzsvagyon	A/1/3/b	0	0	0
c) Korlátozottan forgalomképes vagyon	A/1/3/c	0	0	0
d) Üzleti vagyon	A/1/3/d	0	0	0
<b>II. TÁRGYI ESZKÖZÖK</b>	A/II	0	465099	0
<b>1. Ingatlanok és kapcsolódó vagyoni értékű jogok</b>	A/II/1	0	0	0
a) Forgalomképtelen törzsvagyon	A/II/1/a	0	0	0
b) Nemzetgazdasági szempontból kiemelt jelentőségű törzsvagyon	A/II/1/b	0	0	0
c) Korlátozottan forgalomképes vagyon	A/II/1/c	0	0	0
d) Üzleti vagyon	A/II/1/d	0	0	0
<b>2. Gépek, berendezések, felszerelések, járművek</b>	A/II/2	0	465099	0
a) Forgalomképtelen törzsvagyon	A/II/2/a	0	0	0

b) Nemzetgazdasági szempontból kiemelt jelentőségű törzsvagyon	A/II/2 /b	0	0	0
c) Korlátozottan forgalomképes vagyon	A/II/2 /c	0	0	0
d) Üzleti vagyon	A/II/2 /d	0	465099	0
<b>3. Tenyészállatok</b>	A/II/3	0	0	0
a) Forgalomképtelen törzsvagyon	A/II/3 /a	0	0	0
b) Nemzetgazdasági szempontból kiemelt jelentőségű törzsvagyon	A/II/3 /b	0	0	0
c) Korlátozottan forgalomképes vagyon	A/II/3 /c	0	0	0
d) Üzleti vagyon	A/II/3 /d	0	0	0
<b>4. Beruházások, felújítások</b>	A/II/4	0	0	0
a) Forgalomképtelen törzsvagyon	A/II/4 /a	0	0	0
b) Nemzetgazdasági szempontból kiemelt jelentőségű törzsvagyon	A/II/4 /b	0	0	0
c) Korlátozottan forgalomképes vagyon	A/II/4 /c	0	0	0
d) Üzleti vagyon	A/II/4 /d	0	0	0
<b>5. Tárgyi eszközök érték helyesbítése</b>	A/II/5	0	0	0
a) Forgalomképtelen törzsvagyon	A/II/5 /a	0	0	0
b) Nemzetgazdasági szempontból kiemelt jelentőségű törzsvagyon	A/II/5 /b	0	0	0
c) Korlátozottan forgalomképes vagyon	A/II/5 /c	0	0	0
d) Üzleti vagyon	A/II/5 /d	0	0	0
<b>III. BEFEKTETETT PÉNZÜGYI ESZKÖZÖK</b>	A/III	0	0	0
<b>1. Tartós részesedések</b>	A/III/1	0	0	0
a) Forgalomképtelen törzsvagyon	A/III/1 /a	0	0	0
b) Nemzetgazdasági szempontból kiemelt jelentőségű törzsvagyon	A/III/1 /b	0	0	0
c) Korlátozottan forgalomképes vagyon	A/III/1 /c	0	0	0
d) Üzleti vagyon	A/III/1 /d	0	0	0
<b>2. Tartós hitelviszonyt megtestesítő értékpapírok</b>	A/III/2	0	0	0
a) Forgalomképtelen törzsvagyon	A/III/2 /a	0	0	0
b) Nemzetgazdasági szempontból kiemelt jelentőségű törzsvagyon	A/III/2 /b	0	0	0
c) Korlátozottan forgalomképes vagyon	A/III/2 /c	0	0	0
d) Üzleti vagyon	A/III/2 /d	0	0	0

3. Befektetett pénzügyi eszközök értékhelyesbítése	A/III/3	0	0	0
a) Forgalmképtelen törzsvagyon	A/III/3 /a	0	0	0
b) Nemzetgazdasági szempontból kiemelt jelentőségű törzsvagyon	A/III/3 /b	0	0	0
c) Korlátozottan forgalomképes vagyon	A/III/3 /c	0	0	0
d) Üzleti vagyon	A/III/3 /d	0	0	0
<b>IV. KONCESSZIÓBA, VAGYONKEZELÉSBE ADOTT ESZKÖZÖK</b>	A/IV	0	0	0
1. Koncesszióba, vagyonkezelésbe adott eszközök	A/IV/1	0	0	0
a) Forgalmképtelen törzsvagyon	A/IV/1/a	0	0	0
b) Nemzetgazdasági szempontból kiemelt jelentőségű törzsvagyon	A/IV/1/b	0	0	0
c) Korlátozottan forgalomképes vagyon	A/IV/1/c	0	0	0
d) Üzleti vagyon	A/IV/1/d	0	0	0
2. Koncesszióba, vagyonkezelésbe adott eszközök értékhelyesbítése	A/IV/2	0	0	0
a) Forgalmképtelen törzsvagyon	A/IV/2/a	0	0	0
b) Nemzetgazdasági szempontból kiemelt jelentőségű törzsvagyon	A/IV/2/b	0	0	0
c) Korlátozottan forgalomképes vagyon	A/IV/2/c	0	0	0
d) Üzleti vagyon	A/IV/2/d	0	0	0
<b>B/ NEMZETI VAGYONBA TARTOZÓ FORGÓESZKÖZÖK</b>	B	0	0	0
I. Készletek	B/I	0	0	0
II. Értékpapírok	B/II	0	0	0
<b>C/ PÉNZESZKÖZÖK</b>	C	350770	324980	92
I. Lekötött bankbetétek	C/I	0	0	0
II. Pénztárak, csekkek, betétkönyvek	C/II	333595	160490	48
III. Forintszámlák	C/III	17175	164490	957
IV. Devizaszámlák	C/IV	0	0	0
<b>D/ KÖVETELÉSEK</b>	D	0	0	0
I. Költségvetési évben esedékes követelések	D/I	0	0	0
II. Költségvetési évet követően esedékes követelések	D/II	0	0	0
III. Követelés jellegű sajátos elszámolások	D/III	0	0	0
<b>E/ EGYÉB SAJÁTOS ESZKÖZOLDALI ELSZÁMOLÁSOK</b>	E	0	0	0
<b>F/ AKTÍV IDŐBELI ELHATÁROLÁSOK</b>	F	0	0	0
<b>ESZKÖZÖK ÖSSZESEN</b>	A+...+F	350770	790079	225
<b>FORRÁSOK</b>				

<b>G/ SAJÁT TŐKE</b>	<b>G</b>	<b>-841385</b>	<b>-163812</b>	<b>19</b>
I. Nemzeti vagyon induláskori értéke	G/I	0	0	0
II. Nemzeti vagyon változásai	G/II	0	0	0
III. Egyéb eszközök induláskori értéke és változásai	G/III	10000	10000	100
IV. Felhalmozott eredmény	G/IV	204369	-851385	-416
V. Eszközök érték helyesbítésének forrása	G/V	0	0	0
VI. Mérleg szerinti eredmény	G/VI	-1055754	677573	-64
<b>H/ KÖTELEZETTSÉGEK</b>	<b>H</b>	<b>560508</b>	<b>211101</b>	<b>37</b>
I. Költségvetési évben esedékes kötelezettségek	H/I	560508	211101	37
II. Költségvetési évet követően esedékes kötelezettségek	H/II	0	0	0
III. Kötelezettség jellegű sajátos elszámolások	H/III	0	0	0
<b>I/ KINCSTARI SZÁMLAVEZETÉSSEL KAPCSOLATOS ELSZÁMOLÁSOK</b>	<b>I</b>	<b>0</b>	<b>0</b>	<b>0</b>
<b>J/ PASSZÍV IDŐBELI ELHATÁROLÁSOK (=K/1+K/2+K/3)</b>	<b>J</b>	<b>631647</b>	<b>742790</b>	<b>117</b>
<b>FORRÁSOK ÖSSZESEN</b>	<b>G+...+J</b>	<b>350770</b>	<b>790079</b>	<b>225</b>
<b>EGYEB ADATOK ÉS MÉRLEGEN KIVÜLI TÉTELEK</b>	<b>L</b>			
"0"-ra írt eszközök	L/1	151950	651406	428
Használatban lévő kísértékű immateriális javak, tárgyi eszközök	L/2	16960	262737	1549

Intézmény: TÁPIÓGYÖRGYE KÖZSÉGI KONYHA ÉS ÉTTEREM				
Törzsszáma: 809221				
<b>Vagyongkimutatás - 2022</b>				
Megnevezés	Sorszám	Előző év	Tárgyév	Index (%)
1	2	3	4	5
<b>ESZKÖZÖK</b>				
<b>A/ NEMZETI VAGYONBA TARTOZÓ BEFEKTETETT ESZKÖZÖK</b>				
	A	501272	1457894	290
<b>I. IMMATERIÁLIS JAVAK</b>				
<b>1. Vagyoni értékű jogok</b>				
	A/I/1	0	0	0
a) Forgalmképtelen törzsvagyon	A/I/1/a	0	0	0
b) Nemzetgazdasági szempontból kiemelt jelentőségű törzsvagyon	A/I/1/b	0	0	0
c) Korlátozottan forgalomképes vagyon	A/I/1/c	0	0	0
d) Üzleti vagyon	A/I/1/d	0	0	0
<b>2. Szellemi termékek</b>				
	A/I/2	0	0	0
a) Forgalmképtelen törzsvagyon	A/I/2/a	0	0	0
b) Nemzetgazdasági szempontból kiemelt jelentőségű törzsvagyon	A/I/2/b	0	0	0
c) Korlátozottan forgalomképes vagyon	A/I/2/c	0	0	0
d) Üzleti vagyon	A/I/2/d	0	0	0
<b>3. Immateriális javak érték helyesbítése</b>				
	A/I/3	0	0	0
a) Forgalmképtelen törzsvagyon	A/I/3/a	0	0	0
b) Nemzetgazdasági szempontból kiemelt jelentőségű törzsvagyon	A/I/3/b	0	0	0
c) Korlátozottan forgalomképes vagyon	A/I/3/c	0	0	0
d) Üzleti vagyon	A/I/3/d	0	0	0
<b>II. TÁRGYI ESZKÖZÖK</b>				
	A/II	501272	1457894	290
<b>1. Ingatlanok és kapcsolódó vagyoni értékű jogok</b>				
	A/II/1	0	0	0
a) Forgalmképtelen törzsvagyon	A/II/1/a	0	0	0
b) Nemzetgazdasági szempontból kiemelt jelentőségű törzsvagyon	A/II/1/b	0	0	0
c) Korlátozottan forgalomképes vagyon	A/II/1/c	0	0	0
d) Üzleti vagyon	A/II/1/d	0	0	0
<b>2. Gépek, berendezések, felszerelések, járművek</b>				
	A/II/2	501272	1457894	290
a) Forgalmképtelen törzsvagyon	A/II/2/a	0	0	0

b) Nemzetgazdasági szempontból kiemelt jelentőségű törzsvagyon	A/II/2 /b	0	0	0
c) Korlátozottan forgalomképes vagyon	A/II/2 /c	0	0	0
d) Üzleti vagyon	A/II/2 /d	501272	1457894	290
<b>3. Tenyészállatok</b>	A/II/3	0	0	0
a) Forgalomképtelen törzsvagyon	A/II/3 /a	0	0	0
b) Nemzetgazdasági szempontból kiemelt jelentőségű törzsvagyon	A/II/3 /b	0	0	0
c) Korlátozottan forgalomképes vagyon	A/II/3 /c	0	0	0
d) Üzleti vagyon	A/II/3 /d	0	0	0
<b>4. Beruházások, felújítások</b>	A/II/4	0	0	0
a) Forgalomképtelen törzsvagyon	A/II/4 /a	0	0	0
b) Nemzetgazdasági szempontból kiemelt jelentőségű törzsvagyon	A/II/4 /b	0	0	0
c) Korlátozottan forgalomképes vagyon	A/II/4 /c	0	0	0
d) Üzleti vagyon	A/II/4 /d	0	0	0
<b>5. Tárgyi eszközök értékhelyesbítése</b>	A/II/5	0	0	0
a) Forgalomképtelen törzsvagyon	A/II/5 /a	0	0	0
b) Nemzetgazdasági szempontból kiemelt jelentőségű törzsvagyon	A/II/5 /b	0	0	0
c) Korlátozottan forgalomképes vagyon	A/II/5 /c	0	0	0
d) Üzleti vagyon	A/II/5 /d	0	0	0
<b>III. BEFEKTETETT PÉNZÜGYI ESZKÖZÖK</b>	A/III	0	0	0
<b>1. Tartós részesedések</b>	A/III/1	0	0	0
a) Forgalomképtelen törzsvagyon	A/III/1 /a	0	0	0
b) Nemzetgazdasági szempontból kiemelt jelentőségű törzsvagyon	A/III/1 /b	0	0	0
c) Korlátozottan forgalomképes vagyon	A/III/1 /c	0	0	0
d) Üzleti vagyon	A/III/1 /d	0	0	0
<b>2. Tartós hitelviszonyt megtestesítő értékpapírok</b>	A/III/2	0	0	0
a) Forgalomképtelen törzsvagyon	A/III/2 /a	0	0	0
b) Nemzetgazdasági szempontból kiemelt jelentőségű törzsvagyon	A/III/2 /b	0	0	0
c) Korlátozottan forgalomképes vagyon	A/III/2 /c	0	0	0
d) Üzleti vagyon	A/III/2 /d	0	0	0

3. Befektetett pénzügyi eszközök értékhelyesbítése	A/III/3	0	0	0
a) Forgalmképtelen törzsvagyon	A/III/3 /a	0	0	0
b) Nemzetgazdasági szempontból kiemelt jelentőségű törzsvagyon	A/III/3 /b	0	0	0
c) Korlátozottan forgalomképes vagyon	A/III/3 /c	0	0	0
d) Üzleti vagyon	A/III/3 /d	0	0	0
<b>IV. KONCESSZIÓBA, VAGYONKEZELÉSBE ADOTT ESZKÖZÖK</b>	A/IV	0	0	0
1. Koncesszióba, vagyonkezelésbe adott eszközök	A/IV/1	0	0	0
a) Forgalmképtelen törzsvagyon	A/IV/1/a	0	0	0
b) Nemzetgazdasági szempontból kiemelt jelentőségű törzsvagyon	A/IV/1/b	0	0	0
c) Korlátozottan forgalomképes vagyon	A/IV/1/c	0	0	0
d) Üzleti vagyon	A/IV/1/d	0	0	0
2. Koncesszióba, vagyonkezelésbe adott eszközök értékhelyesbítése	A/IV/2	0	0	0
a) Forgalmképtelen törzsvagyon	A/IV/2/a	0	0	0
b) Nemzetgazdasági szempontból kiemelt jelentőségű törzsvagyon	A/IV/2/b	0	0	0
c) Korlátozottan forgalomképes vagyon	A/IV/2/c	0	0	0
d) Üzleti vagyon	A/IV/2/d	0	0	0
<b>B/ NEMZETI VAGYONBA TARTOZÓ FORGÓESZKÖZÖK</b>	B	0	0	0
I. Készletek	B/I	0	0	0
II. Értékpapírok	B/II	0	0	0
<b>C/ PÉNZESZKÖZÖK</b>	C	647315	549415	84
I. Lekötött bankbetétek	C/I	0	0	0
II. Pénztárak, csekkek, betétkönyvek	C/II	601420	359910	59
III. Forintszámlák	C/III	45895	189505	412
IV. Devizaszámlák	C/IV	0	0	0
<b>D/ KÖVETELÉSEK</b>	D	0	390445	0
I. Költségvetési évben esedékes követelések	D/I	0	390445	0
II. Költségvetési évet követően esedékes követelések	D/II	0	0	0
III. Követelés jellegű sajátos elszámolások	D/III	0	0	0
<b>E/ EGYÉB SAJÁTOS ESZKÖZOLDALI ELSZÁMOLÁSOK</b>	E	3278568	5619864	171
<b>F/ AKTÍV IDŐBELI ELHATÁROLÁSOK</b>	F	0	0	0
<b>ESZKÖZÖK ÖSSZESEN</b>	A+...+F	4427155	8017618	181
<b>FORRÁSOK</b>				

<b>G/ SAJÁT TŐKE</b>	<b>G</b>	<b>-556647</b>	<b>1004703</b>	<b>-180</b>
I. Nemzeti vagyon induláskori értéke	G/I	0	0	0
II. Nemzeti vagyon változásai	G/II	0	0	0
III. Egyéb eszközök induláskori értéke és változásai	G/III	394075	394075	100
IV. Felhalmozott eredmény	G/IV	179809	-950722	-528
V. Eszközök értékhelyesbítésének forrása	G/V	0	0	0
VI. Mérleg szerinti eredmény	G/VI	-1130531	1561350	-138
<b>H/ KÖTELEZETTSÉGEK</b>	<b>H</b>	<b>2981200</b>	<b>5125363</b>	<b>171</b>
I. Költségvetési évben esedékes kötelezettségek	H/I	2981200	5120568	171
II. Költségvetési évet követően esedékes kötelezettségek	H/II	0	0	0
III. Kötelezettség jellegű sajátos elszámolások	H/III	0	4795	0
<b>I/ KINCSTÁRI SZÁMLAVEZETÉSSSEL KAPCSOLATOS ELSZÁMOLÁSOK</b>	<b>I</b>	<b>0</b>	<b>0</b>	<b>0</b>
<b>J/ PASSÍV IDŐBELI ELHATÁROLÁSOK (=K/1+K/2+K/3)</b>	<b>J</b>	<b>2002602</b>	<b>1887552</b>	<b>94</b>
<b>FORRÁSOK ÖSSZESEN</b>	<b>G+...+J</b>	<b>4427155</b>	<b>8017618</b>	<b>181</b>
<b>EGYÉB ADATOK ÉS MÉRLEGEN KIVÜLI TÉTELEK</b>	<b>L</b>			
"0"-ra írt eszközök	L/1	592216	20040065	3383
Használatban lévő kísértékű immateriális javak, tárgyi eszközök	L/2	383791	733602	191



Intézmény: TÁPIÓGYÖRGYE KASTÉLYKERT ÓVODA ÉS MINI BÖLCSŐDE				
Törzsszáma: 823807				
<b>Vagyonkimutatás - 2022</b>				
Megnevezés	Sorszám	Előző év	Tárgyév	Index (%)
1	2	3	4	5
<b>ESZKÖZÖK</b>				
<b>A/ NEMZETI VAGYONBA TARTOZÓ BEFEKTETETT ESZKÖZÖK</b>				
<b>I. IMMATERIÁLIS JAVAK</b>	<b>A</b>	<b>4554739</b>	<b>6067616</b>	<b>133</b>
<b>1. Vagyon értékű jogok</b>	<b>A/I/1</b>	<b>0</b>	<b>0</b>	<b>0</b>
a) Forgalomképtelen törzsvagyon	A/I/1/a	0	0	0
b) Nemzetgazdasági szempontból kiemelt jelentőségű törzsvagyon	A/I/1/b	0	0	0
c) Korlátozottan forgalomképes vagyon	A/I/1/c	0	0	0
d) Üzleti vagyon	A/I/1/d	0	0	0
<b>2. Szellemi termékek</b>	<b>A/I/2</b>	<b>0</b>	<b>0</b>	<b>0</b>
a) Forgalomképtelen törzsvagyon	A/I/2/a	0	0	0
b) Nemzetgazdasági szempontból kiemelt jelentőségű törzsvagyon	A/I/2/b	0	0	0
c) Korlátozottan forgalomképes vagyon	A/I/2/c	0	0	0
d) Üzleti vagyon	A/I/2/d	0	0	0
<b>3. Immateriális javak érték helyesbítése</b>	<b>A/I/3</b>	<b>0</b>	<b>0</b>	<b>0</b>
a) Forgalomképtelen törzsvagyon	A/I/3/a	0	0	0
b) Nemzetgazdasági szempontból kiemelt jelentőségű törzsvagyon	A/I/3/b	0	0	0
c) Korlátozottan forgalomképes vagyon	A/I/3/c	0	0	0
d) Üzleti vagyon	A/I/3/d	0	0	0
<b>II. TÁRGYI ESZKÖZÖK</b>	<b>A/II</b>	<b>4554739</b>	<b>6067616</b>	<b>133</b>
<b>1. Ingatlanok és kapcsolódó vagyoni értékű jogok</b>	<b>A/II/1</b>	<b>4277894</b>	<b>4091883</b>	<b>95</b>
a) Forgalomképtelen törzsvagyon	A/II/1/a	2470535	2323230	94
b) Nemzetgazdasági szempontból kiemelt jelentőségű törzsvagyon	A/II/1/b	0	0	0
c) Korlátozottan forgalomképes vagyon	A/II/1/c	1807359	1768653	97
d) Üzleti vagyon	A/II/1/d	0	0	0
<b>2. Gépek, berendezések, felszerelések, járművek</b>	<b>A/II/2</b>	<b>276845</b>	<b>1975733</b>	<b>713</b>
a) Forgalomképtelen törzsvagyon	A/II/2/a	0	0	0

b) Nemzetgazdasági szempontból kiemelt jelentőségű törzsvagyon	A/II/2 /b	0	0	0
c) Korlátozottan forgalomképes vagyon	A/II/2 /c	0	0	0
d) Üzleti vagyon	A/II/2 /d	276845	1975733	713
<b>3. Tenyészállatok</b>	A/II/3	0	0	0
a) Forgalomképtelen törzsvagyon	A/II/3 /a	0	0	0
b) Nemzetgazdasági szempontból kiemelt jelentőségű törzsvagyon	A/II/3 /b	0	0	0
c) Korlátozottan forgalomképes vagyon	A/II/3 /c	0	0	0
d) Üzleti vagyon	A/II/3 /d	0	0	0
<b>4. Beruházások, felújítások</b>	A/II/4	0	0	0
a) Forgalomképtelen törzsvagyon	A/II/4 /a	0	0	0
b) Nemzetgazdasági szempontból kiemelt jelentőségű törzsvagyon	A/II/4 /b	0	0	0
c) Korlátozottan forgalomképes vagyon	A/II/4 /c	0	0	0
d) Üzleti vagyon	A/II/4 /d	0	0	0
<b>5. Tárgyi eszközök érték helyesbítése</b>	A/II/5	0	0	0
a) Forgalomképtelen törzsvagyon	A/II/5 /a	0	0	0
b) Nemzetgazdasági szempontból kiemelt jelentőségű törzsvagyon	A/II/5 /b	0	0	0
c) Korlátozottan forgalomképes vagyon	A/II/5 /c	0	0	0
d) Üzleti vagyon	A/II/5 /d	0	0	0
<b>III. BEFEKTETETT PÉNZÜGYI ESZKÖZÖK</b>	A/III	0	0	0
<b>1. Tartós részesedések</b>	A/III/1	0	0	0
a) Forgalomképtelen törzsvagyon	A/III/1 /a	0	0	0
b) Nemzetgazdasági szempontból kiemelt jelentőségű törzsvagyon	A/III/1 /b	0	0	0
c) Korlátozottan forgalomképes vagyon	A/III/1 /c	0	0	0
d) Üzleti vagyon	A/III/1 /d	0	0	0
<b>2. Tartós hitelviszonyt megtestesítő értékpapírok</b>	A/III/2	0	0	0
a) Forgalomképtelen törzsvagyon	A/III/2 /a	0	0	0
b) Nemzetgazdasági szempontból kiemelt jelentőségű törzsvagyon	A/III/2 /b	0	0	0
c) Korlátozottan forgalomképes vagyon	A/III/2 /c	0	0	0
d) Üzleti vagyon	A/III/2 /d	0	0	0

3. Befektetett pénzügyi eszközök értékhelyesbítése	A/III/3	0	0	0
a) Forgalmképtelen törzsvagyon	A/III/3 /a	0	0	0
b) Nemzetgazdasági szempontból kiemelt jelentőségű törzsvagyon	A/III/3 /b	0	0	0
c) Korlátozottan forgalomképes vagyon	A/III/3 /c	0	0	0
d) Üzleti vagyon	A/III/3 /d	0	0	0
<b>IV. KONCESSZIÓBA, VAGYONKEZELÉSBE ADOTT ESZKÖZÖK</b>	A/IV	0	0	0
<b>1. Koncesszióba, vagyonkezelésbe adott eszközök</b>	A/IV/1	0	0	0
a) Forgalmképtelen törzsvagyon	A/IV/1/a	0	0	0
b) Nemzetgazdasági szempontból kiemelt jelentőségű törzsvagyon	A/IV/1/b	0	0	0
c) Korlátozottan forgalomképes vagyon	A/IV/1/c	0	0	0
d) Üzleti vagyon	A/IV/1/d	0	0	0
<b>2. Koncesszióba, vagyonkezelésbe adott eszközök értékhelyesbítése</b>	A/IV/2	0	0	0
a) Forgalmképtelen törzsvagyon	A/IV/2/a	0	0	0
b) Nemzetgazdasági szempontból kiemelt jelentőségű törzsvagyon	A/IV/2/b	0	0	0
c) Korlátozottan forgalomképes vagyon	A/IV/2/c	0	0	0
d) Üzleti vagyon	A/IV/2/d	0	0	0
<b>B/ NEMZETI VAGYONBA TARTOZÓ FORGÓESZKÖZÖK</b>	B	0	0	0
I. Készletek	B/I	0	0	0
II. Értékpapírok	B/II	0	0	0
<b>C/ PÉNZESZKÖZÖK</b>	C	354781	397411	112
I. Lekötött bankbetétek	C/I	0	0	0
II. Pénztárak, csekkek, betétkönyvek	C/II	330825	348840	105
III. Forintszámlák	C/III	23956	48571	202
IV. Devizaszámlák	C/IV	0	0	0
<b>D/ KÖVETELÉSEK</b>	D	0	0	0
I. Költségvetési évben esedékes követelések	D/I	0	0	0
II. Költségvetési évet követően esedékes követelések	D/II	0	0	0
III. Követelés jellegű sajátos elszámolások	D/III	0	0	0
<b>E/ EGYÉB SAJÁTOS ESZKÖZOLDALI ELSZÁMOLÁSOK</b>	E	0	0	0
<b>F/ AKTÍV IDŐBELI ELHATÁROLÁSOK</b>	F	0	0	0
<b>ESZKÖZÖK ÖSSZESEN</b>	A+...+F	4909520	6465027	131
<b>FORRÁSOK</b>				

<b>G/ SAJÁT TŐKE</b>	<b>G</b>	<b>-1723652</b>	<b>-994442</b>	<b>57</b>
I. Nemzeti vagyon induláskori értéke	G/I	0	0	0
II. Nemzeti vagyon változásai	G/II	0	0	0
III. Egyéb eszközök induláskori értéke és változásai	G/III	0	0	0
IV. Felhalmozott eredmény	G/IV	-3797271	-1723652	45
V. Eszközök érték helyesbítésének forrása	G/V	0	0	0
VI. Mérleg szerinti eredmény	G/VI	2073619	729210	35
<b>H/ KÖTELEZETTSÉGEK</b>	<b>H</b>	<b>582322</b>	<b>217174</b>	<b>37</b>
I. Költségvetési évben esedékes kötelezettségek	H/I	582322	217174	37
II. Költségvetési évet követően esedékes kötelezettségek	H/II	0	0	0
III. Kötelezettség jellegű sajátos elszámolások	H/III	0	0	0
<b>I/ KINCSTÁRI SZÁMLAVEZETÉSSEL KAPCSOLATOS ELSZÁMOLÁSOK</b>	<b>I</b>	<b>0</b>	<b>0</b>	<b>0</b>
J/ PASSZÍV IDŐBELI ELHATÁROLÁSOK (=K/1+K/2+K/3)	J	6050850	7242295	119
<b>FORRÁSOK ÖSSZESEN</b>	<b>G+...+J</b>	<b>4909520</b>	<b>6465027</b>	<b>131</b>
<b>EGYÉB ADATOK ÉS MÉRLEGEN KIVÜLI TÉTELEK</b>	<b>L</b>			
"0"-ra írt eszközök	L/1	9498152	10370809	109
Használatban lévő kísértékű immateriális javak, tárgyi eszközök	L/2	904751	1777408	196

## Eszközök elhasználódási fokának alakulása 2021. év

## Tápiógyörgye Község Önkormányzata

eFt-ban

Megnevezés	Bruttó:	Értékcsökkenés:	Nettó:	Elhasználódás foka:
Immateriális javak összesen:	7 565	7 241	324	95,72%
Ingatlanok és vagyoni ért. Jog.	2 736 257	697 118	2 039 138	25,48%
Gépek, berendezések, felszerelések, járművek	383 017	330 177	52 841	86,20%
Beruházások és felújítások	101 380		101 380	100,00%

## Tápiógyörgye Község Polgármesteri Hivatala

eFt-ban

Megnevezés	Bruttó:	Értékcsökkenés:	Nettó:	Elhasználódás foka:
Immateriális javak összesen:				0,00%
Ingatlanok és vagyoni ért. Jog.	1 580	187	1 393	11,84%
Gépek, berendezések, felszerelések, járművek	10 471	9 527	944	90,99%

## Községi Gondozási Központ

eFt-ban

Megnevezés	Bruttó:	Értékcsökkenés:	Nettó:	Elhasználódás foka:
Immateriális javak összesen:				0,00%
Ingatlanok és vagyoni ért. Jog.	745	88	657	11,78%
Gépek, berendezések, felszerelések, járművek	4 638	4 067	572	87,68%

## Tápiógyörgye Községi Könyvtár és Művelődési Ház

eFt-ban

Megnevezés	Bruttó:	Értékcsökkenés:	Nettó:	Elhasználódás foka:
Immateriális javak összesen:				0,00%
Ingatlanok és vagyoni ért. Jog.				0,00%
Gépek, berendezések, felszerelések, járművek	1 151	686	465	59,58%

## Tápiógyörgye Községi Konyha és Étterem

eFt-ban

Megnevezés	Bruttó:	Értékcsökkenés:	Nettó:	Elhasználódás foka:
Immateriális javak összesen:				0,00%
Ingatlanok és vagyoni ért. Jog.				0,00%
Gépek, berendezések, felszerelések, járművek	22 607	21 149	1 458	93,55%

## Tápiógyörgye Kastélykert Óvoda és Mini Bölcsőde

eFt-ban

Megnevezés	Bruttó:	Értékcsökkenés:	Nettó:	Elhasználódás foka:
Immateriális javak összesen:	35	35		0,00%
Ingatlanok és vagyoni ért. Jog.	6 846	2 754	4 092	40,23%
Gépek, berendezések, felszerelések, járművek	12 894	10 918	1 976	84,68%



28/b.sz. melléklet

#	Tápiógyörgye Község Polgármesteri Hivatala teljesített kiadások kormányzati funkcióként 2022. évben (adatok ezer Ft-ban)									
	Megnevezés	Osszesen	011130 Önkormányzatok és önkormányzati hivatalok jogalkotó és általános igazgatási tevékenysége	011220 Adó-, vám- és jövedéki igazgatás	013210 Átfogó tervezési és statisztikai szolgáltatások	016010 Országgyűlési, önkormányzati és európai parlamenti képviselőválasztás okhoz kapcsolódó tevékenységek	041231 Rövid időtartamú közfoglalkoztatás	104042 Család és gyermekjóléti szolgáltatások	999999 Kormányzati funkcióra fel nem osztott tevékenységek kiadásai és bevételei	
01	Törvény szerinti illetmények, munkabérek (K1101)	47 393	37 770	9 623						
03	Céltuttatás, projektpremium (K1103)	665	25			640				
07	Béren kívüli juttatások (K1107)	2 002	1 552	450						
10	Egyéb költségterítések (K1110)	48	39	9						
13	Foglalkoztatottak egyéb személyi juttatásai (>=14) (K1113)	630	439	18	173					
15	Foglalkoztatottak személyi juttatásai (=01+...+13) (K11)	50 738	39 824	10 100	173	640				
17	Munkavégzésre irányuló egyéb jogviszonyban nem saját foglalkoztatottnak fizetett juttatások (K122)	1 688			1 588	100				
18	Egyéb külső személyi juttatások (K123)	1 082	332			750				
19	Külső személyi juttatások (=16+17+18) (K12)	2 770	332		1 588	850				
20	Személyi juttatások (=15+19) (K1)	53 507	40 156	10 100	1 761	1 490				
21	Munkaadókat terhelő járulékok és szociális hozzájárulási adó (=22+...+27) (K2)	7 027	5 431	1 374		222				
22	ebből: szociális hozzájárulási adó (K2)	6 758	5 244	1 318		196				
27	ebből: munkáltatót terhelő személyi jövedelemadó (K2)	269	187	55		27				
29	Üzemeltetési anyagok beszerzése (K312)	805	518							
31	Készletbeszerzés (=28+29+30) (K31)	805	518		150	137				
32	Informatikai szolgáltatások igénybevétele (K321)	864	864		150	137				
33	Egyéb kommunikációs szolgáltatások (K322)	778	778							
34	Kommunikációs szolgáltatások (=32+33) (K32)	1 642	1 642							
35	Közüzemi díjak (K331)	1 411	1 411							
37	Bérelti és lízing díjak (>=38) (K333)	53	53							
39	Karbantartási, kisjavítási szolgáltatások (K334)	2 500	2 500							
42	Szakmai tevékenységet segítő szolgáltatások (K336)	106	106							
43	Egyéb szolgáltatások (>=44) (K337)	1 466	1 401							
45	Szolgáltatási kiadások (=35+36+37+39+40+42+43) (K33)	5 536	5 471			65				
46	Kiküldetések kiadásai (K341)	52	52			65				

48	Kiküldetések, reklám- és propagandakiadások (=46+47) (K34)	52	52										
49	Működési célú előzetesen felszámított általános forgalmi adó (K351)	1 729	1 636			41	52						
58	Egyéb dologi kiadások (K355)	79	59				19						
59	Különféle befizetések és egyéb dologi kiadások (=49+50+51+54+58) (K35)	1 807	1 695			41	71						
60	Dologi kiadások (=31+34+45+48+59) (K3)	9 842	9 378			191	273						
269	Költségvetési kiadások (=20+21+60+120+190+201+206+268) (K1-K8)	70 376	54 966	11 473		1 952	1 985						
308	Kiadások összesen (=269+307) (K1-K9)	70 376	54 966	11 473		1 952	1 985						
309	Átlagos statisztikai állományi létszám (fő)	9	7	2		0	0						0

2018. évi költségvetés



28/c.sz. melléklet

Községi Gondozási Központ teljesített kiadások kormányzati funkcióként 2022. évben (adatok ezer Ft-ban)									
#	Megnevezés	Összesen	102023 Időskorúak tartós bentlakásos ellátása	102025 Időskorúak átmeneti ellátása	107051 Szociális étkeztetés szociális konyhán	107052 Házi segítségnyújtás	999999 Kormányzati funkcióra fel nem osztott tevékenységek		
01	Törvény szerinti illetmények, munkabérek (K1101)	80 287	65 558	3 862	3 020	7 848			
04	Készletlet, ügyeleti, helyettesítési díj, túlóra, túlsholgálat (K1104)	3 207	3 055	152					
09	Közlekedési költségterítés (K1109)	12	12						
13	Foglalkoztatottak egyéb személyi juttatásai (>=14) (K1113)	2 774	2 352	381	41				
15	Foglalkoztatottak személyi juttatásai (=01+...+13) (K11)	86 281	70 977	4 395	3 061	7 848			
20	<b>Személyi juttatások (=15+19) (K1)</b>	<b>86 281</b>	<b>70 977</b>	<b>4 395</b>	<b>3 061</b>	<b>7 848</b>			
21	<b>Munkaadókat terhelő járulékok és szociális hozzájárulási adó (=22+...+27) (K2)</b>	<b>11 694</b>	<b>9 643</b>	<b>614</b>	<b>403</b>	<b>1 034</b>			
22	ebből: szociális hozzájárulási adó (K2)	11 356	9 343	575	403	1 034			
25	ebből: táppénz hozzájárulás (K2)	339	300	39					
28	Szakmai anyagok beszerzése (K311)	2 080	2 080						
29	Üzemeltetési anyagok beszerzése (K312)	29 755	18 427	1 813	9 515				
31	Készletbeszerzés (=28+29+30) (K31)	31 834	20 507	1 813	9 515				
33	Egyéb kommunikációs szolgáltatások (K322)	415	415						
34	Kommunikációs szolgáltatások (=32+33) (K32)	415	415						
35	Közüzemi díjak (K331)	4 426	4 426						
39	Karbantartási, kisjavítási szolgáltatások (K334)	12 500	12 500						
42	Szakmai tevékenységet segítő szolgáltatások (K336)	1 900	1 900						
43	Egyéb szolgáltatások (>=44) (K337)	1 320	1 302		18				
45	Szolgáltatási kiadások (=35+36+37+39+40+42+43) (K33)	20 146	20 128		18				
46	Kiküldetések kiadásai (K341)	230	80	45	41	64			
48	Kiküldetések, reklám- és propagandakiadások (=46+47) (K34)	230	80	45	41	64			
49	Működési célú előzetesen felszámított általános forgalmi adó (K351)	12 957	9 898	489	2 569				
58	Egyéb dologi kiadások (K355)	80	80						
59	Különféle befizetések és egyéb dologi kiadások (=49+50+51+54+58) (K35)	13 037	9 979	489	2 569				
60	<b>Dologi kiadások (=31+34+45+48+59) (K3)</b>	<b>65 663</b>	<b>51 108</b>	<b>2 348</b>	<b>12 143</b>	<b>64</b>			

269	Költségvetési kiadások (=-20+21+60+120+190+201+206+268) (K1-K8)	163 638	131 728	7 356	15 608	8 946	
308	Kiadások összesen (=269+307) (K1-K9)	163 638	131 728	7 356	15 608	8 946	
309	Átlagos statisztikai állományi létszám (fő)	21	17	1	1	2	0

28/d.sz. melléklet

Tápiógyörgye Községi Könyvtár és Művelődési Ház teljesített kiadások kormányzati funkcióként 2022. évben (adatok ezer Ft-ban)							
#	Megnevezés	Összesen	041231 Rövid időtartamú közfoglalkoztatás	082044 Könyvtári szolgáltatások	082092 Közművelődés - hagyományos közösségi kulturális értékek gondozása	082094 Közművelődés - kulturális alapú gazdaságfejlesztés	999999 Kormányzati funkcióra fel nem osztott tevékenységek kiadásai és bevételei
01	Törvény szerinti illetmények, munkabérek (K1101)	7 082		3 490	2 618	974	
15	Foglalkoztatottak személyi juttatásai (=01+...+13) (K11)	7 082		3 490	2 618	974	
18	Egyéb külső személyi juttatások (K123)	2 142					
19	Külső személyi juttatások (=16+17+18) (K12)	2 142					
20	Személyi juttatások (=15+19) (K1)	9 224					
21	Munkaadókat terhelő járulékok és szociális hozzájárulási adó (=22+...+27) (K2)	1 181		3 490	4 760	974	
22	ebből: szociális hozzájárulási adó (K2)	1 181		451	584	146	
29	Üzemeltetési anyagok beszerzése (K312)	387		451	584	146	
31	Készletbeszerzés (=28+29+30) (K31)	387		203	185		
33	Egyéb kommunikációs szolgáltatások (K322)	41		203	185		
34	Kommunikációs szolgáltatások (=32+33) (K32)	41		3	38		
35	Közüzemi díjak (K331)	41		3	38		
39	Karbantartási, kiegészítő szolgáltatások (K334)	3 350		3			
42	Szakmai tevékenységet segítő szolgáltatások (K336)	1 274		21	3 328		
43	Egyéb szolgáltatások (>=44) (K337)	12			1 274		
45	Szolgáltatási kiadások (=35+36+37+39+40+42+43) (K33)	2 080			12		
46	Kiküldetések kiadásai (K341)	6 715		21	2 080		
48	Kiküldetések, reklám- és propagandakiadások (=46+47) (K34)	80		80	6 694		
49	Működési célú előzetesen felszámított általános forgalmi adó (K351)	80		80			
58	Egyéb dologi kiadások (K355)	1 616		61	1 555		
		10		0	10		

59	Különféle befizetések és egyéb dologi kiadások (=49+50+51+54+58) (K35)	1 626		61	1 565		
60	Dologi kiadások (=31+34+45+48+59) (K3)	8 849		368	8 481		
195	Egyéb tárgyi eszközök beszerzése, létesítése (K64)	448			448		
201	Beruházások (=191+192+194+195+196+198+200) (K6)	448			448		
269	Költségvetési kiadások (=20+21+60+120+190+201+206+268) (K1-K8)	19 702		4 308	14 274	1 120	
308	Kiadások összesen (=269+307) (K1-K9)	19 702		4 308	14 274	1 120	
309	Átlagos statisztikai állományi létszám (fő)	2	0	1	1	0	0

Tápiógyörgye Községi Konyha és Étterem teljesített kiadások kormányzati funkcióként 2022. évben (adatok ezer Ft-ban)						
#	Megnevezés	Összesen	041231 Rövid időtartamú közfoglalkoztatás	096015 Gyermekétkeztetés és köznevelési intézményben	104037 Intézményen kívüli gyermekétkeztetés	999999 Kormányzati funkcióra fel nem osztott tevékenységek kiadásai és bevételei
01	Törvény szerinti illetmények, munkabérek (K1101)	18 900		18 900		
03	Céljuttatás, projektpremium (K1103)	403		403		
13	Foglalkoztatottak egyéb személyi juttatásai (>=14) (K1113)	1 875		1 875		
15	Foglalkoztatottak személyi juttatásai (=01+...+13) (K11)	21 177		21 177		
<b>20</b>	<b>Személyi juttatások (=15+19) (K1)</b>	<b>21 177</b>		<b>21 177</b>		
<b>21</b>	<b>Munkaadókat terhelő járulékok és szociális hozzájárulási adó (=22+...+27) (K2)</b>	<b>2 902</b>		<b>2 902</b>		
22	ebből: szociális hozzájárulási adó (K2)	2 809		2 809		
25	ebből: táppénz hozzájárulás (K2)	93		93		
28	Szakmai anyagok beszerzése (K311)	9		9		
29	Üzemeltetési anyagok beszerzése (K312)	49 043		48 488	555	
31	Készletbeszerzés (=28+29+30) (K31)	49 052		48 497	555	
32	Informatikai szolgáltatások igénybevétele (K321)	199		199		
33	Egyéb kommunikációs szolgáltatások (K322)	225		225		
34	Kommunikációs szolgáltatások (=32+33) (K32)	424		424		
35	Közüzemi díjak (K331)	9 933		9 933		
39	Karbantartási, kisjavítási szolgáltatások (K334)	6 184		6 184		
42	Szakmai tevékenységet segítő szolgáltatások (K336)	396		396		
43	Egyéb szolgáltatások (>=44) (K337)	877		877		
45	Szolgáltatási kiadások (=35+36+37+39+40+42+43) (K33)	17 389		17 389		
46	Kiküldetések kiadásai (K341)	22		22		

48	Kiküldetések, reklám- és propagandakiadások (=46+47) (K34)	22		22		
49	Működési célú előzetesen felszámított általános forgalmi adó (K351)	14 183		14 049	133	
58	Egyéb dologi kiadások (K355)	33		33		
59	Különféle befizetések és egyéb dologi kiadások (=49+50+51+54+58) (K35)	14 215		14 082	133	
<b>60</b>	<b>Dologi kiadások (=31+34+45+48+59) (K3)</b>	<b>81 103</b>		<b>80 415</b>	<b>688</b>	
195	Egyéb tárgyi eszközök beszerzése, létesítése (K64)	1 260		1 260		
200	Beruházási célú előzetesen felszámított általános forgalmi adó (K67)	340		340		
<b>201</b>	<b>Beruházások (=191+192+194+195+196+198+200) (K6)</b>	<b>1 600</b>		<b>1 600</b>		
<b>269</b>	<b>Költségvetési kiadások (=20+21+60+120+190+201+206+268) (K1-K8)</b>	<b>106 782</b>		<b>106 094</b>	<b>688</b>	
<b>308</b>	<b>Kiadások összesen (=269+307) (K1-K9)</b>	<b>106 782</b>		<b>106 094</b>	<b>688</b>	
309	Átlagos statisztikai állományi létszám (fő)	6	0	6	0	0

2023.03.01. 10:00

28/f. sz. melléklet

#	Tápiógyörgye Kastélykert Óvoda és Mini Bölcsőde teljesített kiadások kormányzati funkcióként 2022. évben	adatok ezer Ft-ban						
		Megnevezés	041231 Rövid időtartamú közfoglalkoztatás	091110 Óvodai nevelés, ellátás szakmai feladatai	091120 Sajátos nevelési igényű gyermekek óvodai nevelésének, ellátásának szakmai feladatai	091140 Óvodai nevelés, ellátás működtetési feladatai	104031 Gyermekek bölcsődében és mini bölcsődében történő ellátása	999999 Kormányzati funkcióra fel nem osztott tevékenységek kiadásai és bevételei
	Összesen	73 453	102	55 737	118	5 826	11 771	
01	Törvény szerinti illetmények, munkabérek (K1101)							
03	Céljuttatás, projektpremium (K1103)	102		102				
09	Közlekedési költségtérítés (K1109)	41		41				
13	Foglalkoztatottak egyéb személyi juttatásai (>=14) (K1113)	1 711		1 445		96	171	
15	Foglalkoztatottak személyi juttatásai (=01+...+13) (K11)	75 307		57 325	118	5 922	11 942	
18	Egyéb külső személyi juttatások (K123)	1 548		171	1 376			
19	Külső személyi juttatások (=16+17+18) (K12)	1 548		171	1 376			
20	<b>Személyi juttatások (=15+19) (K1)</b>	<b>76 855</b>		<b>57 497</b>	<b>1 494</b>	<b>5 922</b>	<b>11 942</b>	
21	<b>Munkaadókat terhelő járulékok és szociális hozzájárulási adó (=22+...+27) (K2)</b>	<b>9 854</b>		<b>7 524</b>	<b>74</b>	<b>683</b>	<b>1 572</b>	
22	ebből: szociális hozzájárulási adó (K2)							
25	ebből: táppénz hozzájárulás (K2)	9 833		7 504	74	683	1 572	
28	Szakmai anyagok beszerzése (K311)	20		20				
29	Üzemeltetési anyagok beszerzése (K312)	38						
31	Készletbeszerzés (=28+29+30) (K31)	1 473		22		38		
33	Egyéb kommunikációs szolgáltatások (K322)	1 511		22		1 427	24	
34	Kommunikációs szolgáltatások (=32+33) (K32)	199		17		1 465	24	
35	Közüzemi díjak (K331)	199		17		182		
37	Béreti és lízing díjak (>=38) (K333)	1 679				182		
39	Karbantartási, kisjavítási szolgáltatások (K334)	187				1 679		
42	Szakmai tevékenységet segítő szolgáltatások (K336)	21 065				187		
43	Egyéb szolgáltatások (>=44) (K337)	120				18 861	2 205	
45	Szolgáltatási kiadások (=35+36+37+39+40+42+43) (K33)	1 822		12		120		
46	Küldetések kiadásai (K341)	24 874		12		1 810		
		47		1		22 657	2 205	
						46		

48	Kiküldetések, reklám- és propagandakiadások (=46+47) (K34)	47	1	46		
49	Működési célú előzetesen felszámított általános forgalmi adó (K351)	6 788	9	6 177	602	
58	Egyéb dologi kiadások (K355)	5		5		
59	Különféle befizetések és egyéb dologi kiadások (=49+50+51+54+58) (K35)	6 794	9	6 183	602	
60	<b>Dologi kiadások (=31+34+45+48+59) (K3)</b>	<b>33 424</b>	<b>62</b>	<b>30 532</b>	<b>2 830</b>	
191	Immateriális javak beszerzése, létesítése (K61)	35		35		
194	Informatikai eszközök beszerzése, létesítése (K63)	8		8		
195	Egyéb tárgyi eszközök beszerzése, létesítése (K64)	718	145	574		
200	Beruházási célú előzetesen felszámított általános forgalmi adó (K67)	195	39	156		
201	<b>Beruházások (=191+192+194+195+196+198+200) (K6)</b>	<b>956</b>	<b>183</b>	<b>773</b>		
269	<b>Költségvetési kiadások (=20+21+60+120+190+201+206+268) (K1-K8)</b>	<b>121 089</b>	<b>65 266</b>	<b>37 909</b>	<b>16 345</b>	
308	<b>Kiadások összesen (=269+307) (K1-K9)</b>	<b>121 089</b>	<b>65 266</b>	<b>37 909</b>	<b>16 345</b>	
309	Átlagos statisztikai állományi létszám (fő)	18	14	1	3	0

2023.01.01. 10:00:00



Tápiógyörgye Község Polgármesteri Hivatala teljesített bevételek kormányzati funkcióként 2022. évben (adatok ezer Ft-ban)									
#	Megnevezés	Összesen	011130 Önkormányzat ok és önkormányzati hivatalok jogalkotó és általános igazgatási tevékenysége	013210 Átfogó tervezési és statisztikai szolgáltatások	016010 Országgyűlési, önkormányzati és európai parlamentari képviselőválasz tásokhoz kapcsolódó tevékenységek	018030 Támogatási célú finanszírozási műveletek	041231 Rövid időtartamú közfoglalkoztat ás	999999 Kormányzati funkcióra fel nem osztott tevékenységek kiadásai és bevételei	
34	Egyéb működési célú támogatások bevételei államháztartáson belülről (=35+...+44) (B16)	5 079		3 159	1 920				
35	ebből: központi költségvetési szervek (B16)	3 159		3 159					
38	ebből: egyéb fejezeti kezelésű előirányzatok (B16)	1 920			1 920				
<b>45</b>	<b>Működési célú támogatások államháztartáson belülről (=09+...+12+23+34) (B1)</b>	<b>5 079</b>		<b>3 159</b>	<b>1 920</b>				
186	Szolgáltatások ellenértéke (>=187+188) (B402)	400	400						
189	Közvetített szolgáltatások ellenértéke (>=190) (B403)	124	124						
191	Tulajdonosi bevételek (>=192+...+197) (B404)	258	258						
199	Kiszámlázott általános forgalmi adó (B406)	33	33						
218	Egyéb működési bevételek (>=219+220) (B411)	11	11						
<b>221</b>	<b>Működési bevételek (=185+186+189+191+198+199+200+209+216+217+218) (B4)</b>	<b>825</b>	<b>825</b>						
<b>285</b>	<b>Költségvetési bevételek (=45+81+184+221+232+258+284) (B1-B7)</b>	<b>5 904</b>	<b>825</b>	<b>3 159</b>	<b>1 920</b>				
296	Előző év költségvetési maradványának igénybevétele (B8131)	3 309				3 309			
298	Maradvány igénybevétele (=296+297) (B813)	3 309				3 309			
301	Központi, irányító szervi támogatás (B816)	61 493				61 493			
307	Belföldi finanszírozás bevételei (=289+295+298+...+303+306) (B81)	64 803				64 803			
<b>316</b>	<b>Finanszírozási bevételek (=307+313+314+315) (B8)</b>	<b>64 803</b>				<b>64 803</b>			
<b>317</b>	<b>Bevételek összesen (=285+316) (B1-B8)</b>	<b>70 707</b>	<b>825</b>	<b>3 159</b>	<b>1 920</b>	<b>64 803</b>			



29/c.sz melléklet

#	Megnevezés	Községi Gondozási Központ teljesített bevételek kormányzati funkcióként 2022. évben (adatok ezer Ft-ban)										
		Összesen	018030 Támogatási célú finanszírozási műveletek	041231 Rövid időtartamú közfoglalkoztat ás	102023 Időskorúak tartós bentlakásos ellátása	102025 Időskorúak átmeneti ellátása	107051 Szociális étkeztetés szociális konyhán	107052 Házi segítségnyújtás	999999 Kormányzati funkcióra fel nem osztott tevékenységek kiadásai és bevételei			
186	Szolgáltatások ellenértéke (>=187+188) (B402)	1 021			1 021							
198	Ellátási díjak (B405)	59 119			41 673	5 058	10 676				1 712	
218	Egyéb működési bevételek (>=219+220) (B411)	179			179							
<b>221</b>	<b>Működési bevételek</b> (=185+186+189+191+198+199+200+209+216+217+218)	<b>60 319</b>			<b>42 872</b>	<b>5 058</b>	<b>10 676</b>				<b>1 712</b>	
<b>285</b>	<b>Költségvetési bevételek</b>	<b>60 319</b>			<b>42 872</b>	<b>5 058</b>	<b>10 676</b>				<b>1 712</b>	
296	(=45+81+184+221+232+258+284) (B1-B7)	60 319			42 872	5 058	10 676				1 712	
298	Előző év költségvetési maradványának igénybevétele (B8131)	804	804									
298	Maradvány igénybevétele (=296+297) (B813)	804	804									
301	Központi, irányító szervi támogatás (B816)	103 269	103 269									
307	Belföldi finanszírozás bevételei (=289+295+298+...+303+306) (B81)	104 073	104 073									
<b>316</b>	<b>Finanszírozási bevételek (=307+313+314+315) (B8)</b>	<b>104 073</b>	<b>104 073</b>									
<b>317</b>	<b>Bevételek összesen (=285+316) (B1-B8)</b>	<b>164 391</b>	<b>104 073</b>		<b>42 872</b>	<b>5 058</b>	<b>10 676</b>				<b>1 712</b>	



29/d sz. melléklet

Tápiógyörgye Községi Könyvtár és Művelődési Ház teljesített bevételek kormányzati funkcióként 2022. évben (adatok ezer Ft-ban)							
#	Megnevezés	Összesen	018030 Támogatási célú finanszírozási műveletek	041231 Rövid időtartamú közfoglalkoztat ás	082044 Könyvtári szolgáltatások	082092 Közművelődés - hagyományos közösségi kulturális értékek gondozása	999999 Kormányzati funkcióra fel nem osztott tevékenységek kiadásai és bevételei
34	Egyéb működési célú támogatások bevételei államháztartáson belülről (=35+...+44) (B16) ebből: egyéb fejezeti kezelésű előirányzatok (B16)	1 365				1 365	
45	<b>Működési célú támogatások államháztartáson belülről (=09+...+12+23+34) (B1)</b>	1 365				1 365	
186	Szolgáltatások ellenértéke (>=187+188) (B402)	20			20		
191	Tulajdonosi bevételek (>=192+...+197) (B404)	324			4	320	
218	Egyéb működési bevételek (>=219+220) (B411)	19			0	19	
221	<b>Működési bevételek (=185+186+189+191+198+199+200+209+216+217+218) (B4)</b>	363			24	339	
285	<b>Költségvetési bevételek (=45+81+184+221+232+258+284) (B1-B7)</b>	1 728			24	1 704	
296	Előző év költségvetési maradványának igénybevétele (B8131)	351	351				
298	Maradvány igénybevétele (=296+297) (B813)	351	351				
301	Központi, irányító szervi támogatás (B816)	17 948	17 948				
307	Belföldi finanszírozás bevételei (=289+295+298+...+303+306) (B81)	18 299	18 299				
316	<b>Finanszírozási bevételek (=307+313+314+315) (B8)</b>	18 299	18 299				
317	<b>Bevételek összesen (=285+316) (B1-B8)</b>	20 027	18 299		24	1 704	



29/e.sz. melléklet

Tápiógyörgye Községi Konyha és Étterem teljesített bevételek kormányzati funkcióként 2022. évben (adatok ezer Ft-ban)									
#	Megnevezés	Összesen	018030 Támogatási célú finanszírozási műveletek	041231 Rövid időtartamú közfoglalkoztat ás	049010 Máshova nem sorolt gazdasági ügyek	081071 Üdülési- szálláshely- szolgáltatás és étkeztetés	096015 Gyermekétkezt etés köznevelési intézményben	999999 Kormányzati funkcióra fel nem osztott tevékenységek kiadásai és bevételei	
191	Tulajdonosi bevételek ( $\geq 192 + \dots + 197$ ) (B404)	50							
198	Ellátási díjak (B405)	34 618			26 761	4 255	3 602		
199	Kiszámlázott általános forgalmi adó (B406)	9 411			7 226	1 149	1 037		
218	Egyéb működési bevételek ( $\geq 219 + 220$ ) (B411)	226							
<b>221</b>	<b>Működési bevételek</b> ( $= 185 + 186 + 189 + 191 + 198 + 199 + 200 + 209 + 216 + 217 + 218$ ) (B4)	<b>44 306</b>			<b>33 987</b>	<b>5 404</b>	<b>4 915</b>		
<b>285</b>	<b>Költségvetési bevételek</b>								
	( $= 45 + 81 + 184 + 221 + 232 + 258 + 284$ ) (B1-B7)	<b>44 306</b>							
296	Előző év költségvetési maradványának igénybevétele (B8131)	647	647						
298	Maradvány igénybevétele ( $= 296 + 297$ ) (B813)	647	647						
301	Központi, irányító szerve támogatás (B816)	62 374	62 374						
307	Belföldi finanszírozás bevételei ( $= 289 + 295 + 298 + \dots + 303 + 306$ ) (B81)	63 021	63 021						
<b>316</b>	<b>Finanszírozási bevételek</b> ( $= 307 + 313 + 314 + 315$ ) (B8)	<b>63 021</b>	<b>63 021</b>						
<b>317</b>	<b>Bevételek összesen</b> ( $= 285 + 316$ ) (B1-B8)	<b>107 327</b>	<b>63 021</b>		<b>33 987</b>	<b>5 404</b>	<b>4 915</b>		





29/f.sz. melléklet

Tápiógyörgye Kastélykert Óvoda és Mini Bölcsőde teljesített bevételek kormányzati funkcióként 2022. évben (adatok ezer Ft-ban)						
#	Megnevezés	Összesen	018030 Támogatási célú finanszírozási műveletek	041231 Rövid időtartamú közfoglalkoztat ás	091140 Óvodai nevelés, ellátás működtetési feladatai	999999 Kormányzati funkcióra fel nem osztott tevékenységek kiadásai és bevételei
218	Egyéb működési bevételek (>=219+220) (B411)	400			400	
<b>221</b>	<b>Működési bevételek</b> (=185+186+189+191+198+199+200+209+216+217+218) (B4)	<b>400</b>			<b>400</b>	
<b>285</b>	<b>Költségvetési bevételek</b>	<b>400</b>			<b>400</b>	
296	(=45+81+184+221+232+258+284) (B1-B7) Előző év költségvetési maradványának igénybevétele (B8131)	355		355		
298	Maradvány igénybevétele (=296+297) (B813)	355		355		
301	Központi, irányító szerve támogatás (B816)	120 731				
307	Belföldi finanszírozás bevételei (=289+295+298+...+303+306) (B81)	121 086				
<b>316</b>	<b>Finanszírozási bevételek (=307+313+314+315) (B8)</b>	<b>121 086</b>				
<b>317</b>	<b>Bevételek összesen (=285+316) (B1-B8)</b>	<b>121 486</b>			<b>400</b>	



Közhatalmi bevételek  
2022. év

Ssz.	Önkormányzat közhatalmi bevételei	Eredeti előirányzat	Módosított előirányzat	2022. évi teljesítés	Teljesítés (%-ban)	2021. évi teljesítés	2020. évi teljesítés	2019. évi teljesítés	2018. évi teljesítés	2017. évi teljesítés	adatok ezer Ft-ban
1	Termőföld bérbeadásából származó SZJA										
2	Magánszemélyek kommunális adója	12 000	12 000	10 285	85,71%	9 906	10 503	11 288	10 733	11 897	
3	Idegenforgalmi adó	130	209	209	100,00%	130	431	191	186	144	
4	Iparüzési adó	30 000	32 000	31 968	99,90%	29 375	31 132	29 506	19 173	50 543	
5	Gépjárműadó							6 334	5 928	5 742	
6	Mezőőri járulékok	2 500	2 500	2 730	109,20%	2 219	2 301	2 539	2 240	2 639	
7	Talajterhelési díj	920	920	590	64,13%	702	580				
8	Pótlékok, bírságok	500	500	483	96,60%	259	552	481	341	655	
<b>9</b>	<b>Összesen</b>	<b>46 050</b>	<b>48 129</b>	<b>46 266</b>	<b>96,13%</b>		<b>45 499</b>	<b>50 337</b>	<b>38 000</b>	<b>71 620</b>	

